

# Promocões Kerr Iberia

1 Abril - 30 Junho 2026

## Kerr™ SUMMIT 2026

*Connect. Learn. Be inspired.*



Kerr Summit reúne clínicos e formadores altamente qualificados e comprometidos com a excelência em odontologia restauradora. Um ambiente onde partilhar conhecimento, ampliar perspetivas e desenvolver competências junto a referentes do setor. Acede a um espaço concebido para impulsionar a tua prática odontológica.



*Lisbon*

October 15 -17, 2026

**Kerr™**

RESTAURADORA

P. 2 - 10

ENDODONTIA

P. 11-13

PROFILAXIA/  
CONTROLE INFECÇÃO

P. 14

# OptiBond™ Universal

## Adesivo dentário universal monocomponente

OptiBond™ Universal é um adesivo universal dentário num único frasco que combina a fiabilidade da tecnologia patentada GPDM de OptiBond com a facilidade de uso de uma solução universal

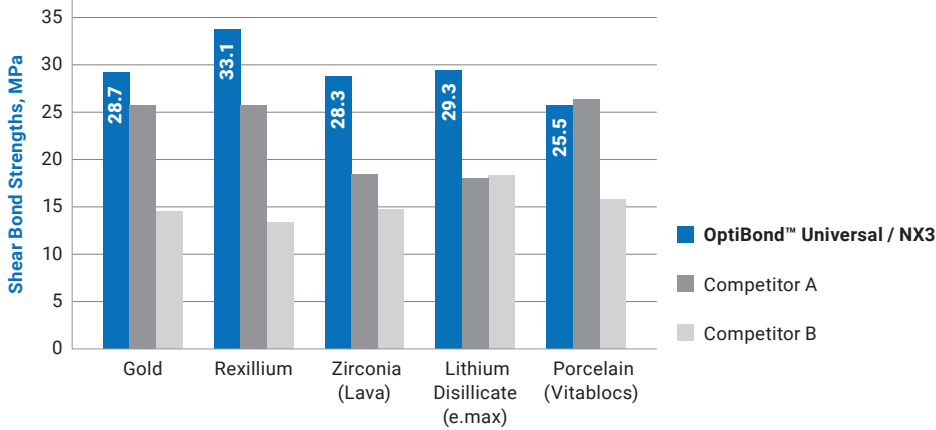

36519 OptiBond Universal reposição - Frasco x 5 ml

P.V.P. recomendado 129,33€

**Promoção 82€**

## Força de adesão a varios substratos dentários

A combinação de OptiBond Universal e o cimento adesivo universal NX3 permite alcançar elevados níveis de adesão indireta a diversos substratos dentários, sem necessidade de utilizar um primer específico para cerâmica ou metal.

# OptiBond™ Gel Etchant

## Ácido fosfórico em gel 37.5%

Desenhado para o condicionamento da dentina e esmalte, a cor púrpura intensa do OptiBond Gel Etchant proporciona uma excelente visibilidade durante a sua aplicação. A sua viscosidade mantém a sua estabilidade evitando que escorra e se separe. Elimina-se com facilidade enxaguando com água, conseguindo uma remoção completa com um esforço mínimo, e oferece além disso a precisão e o controle associados à sua dispensação mediante seringa.



34632  
Gel Etchant Economy Pack - Seringa 30 g , 2  
seringas intraoral vazias, 30 pontas

P.V.P. recomendado 94,99€

**Promoção 52€**

## WEBINAR EM DIRETO

24 April 2026 | 14.00 - 15.00 CET

No próximo 24 de Abril, une-te à webinar em direto partilhada pelo Dr Tosco

REGISTO GRATUITO. RESERVA O TEU LUGAR AGORA



SCANEAR PARA REGISTO

# Adesivos Universais: O que não te contam

SPEAKER  
Dr VINCENZO TOSCO

Não podes assistir em direto?

Regista-te igualmente para receber o acesso à gravação em diferido depois da sessão.



# OptiBond™ Universal 360

Adesivo Universal de um único Componente



98%

dos dentistas coincidem em que os seus pacientes não tiveram nenhuma sensibilidade pós-operatória.

## Revoluciona a tua prática com a solução de um único frasco



### Capacidade de polimerização sem luz otimizada

OptiBond Universal 360 otimiza na sua fórmula o equilíbrio entre hidrofília e hidrofobicidade para evitar a separação de fases no interface entre o adesivo e o cimento de resina. Isto melhora a polimerização completa, inclusive no modo de polimerização em ausência total de luz.



### Três Solventes em Um

A tecnologia patentada do sistema de solvente ternário de Kerr e o equilíbrio óptimo de hidrofobicidade e hidrofília permitem que OptiBond Universal 360 proporcione uma excelente penetração nos túbulos dentinários, o que lhe oferece uma força de adesão extraordinária e proteção contra a microfitação e a sensibilidade pós-operatória.



### Fácil armazenamento

Guarda OptiBond Universal 360 à temperatura ambiente. A diferença para outros agentes adesivos, não requer refrigeração.



### Sensibilidade Pós-operatória Mínima

OptiBond Universal 360 garante uma penetração óptima nos dentes para preparar e selar a dentina, o que ajuda a reduzir o risco de sensibilidade pós-operatória.

## A VANTAGEM DE COMBINAR DOIS MONÓMEROS



**GPDM**



**MDP**



**GPDM**

**MDP**

### PROPRIEDADES

#### Acidez

pH mais baixo.

pH mais alto.

#### Hidrofília / Hidrofobicidade

Maior hidrofília.

Maior hidrofobia.

#### Grupo ancoragem de adesão

Adesão através do grupo fosfato.

Adesão através do grupo fosfato.

#### Reticulação com resina

Dois grupos funcionais para a reticulação da resina.

Um grupo funcional para a reticulação da resina.

### OptiBond Universal 360

Fórmula adesiva com hidrofília-hidrofobicidade e pH otimizados, para uma maior compatibilidade com substratos e requisitos de armazenamento cómodos.



36822 OptiBond Universal 360 - Frasco Refill  
Contém: 1 Frasco OptiBond Universal 360 de 5ml

P.V.P. recomendado 135,65€

Promoção

105€



## Estrategia Universal para diferentes situações

**Prof. Angelo Putignano**

Avanços na ciência e a tecnologia dos materiais têm proporcionado aos profissionais dentários uma variedade de materiais compostos que oferecem soluções simplificadas para uma variedade de situações clínicas. As inovações, combinadas com técnicas refinadas, fizeram com que procedimentos complexos, como a cimentação de restaurações indiretas, sejam mais acessíveis e requeiram menos tempo. Este caso clínico destaca o uso de materiais compostos e técnicas simplificadas para abordar de maneira eficaz múltiplos desafios clínicos, o que demonstra o potencial da odontologia moderna para melhorar a prática diária e os resultados dos pacientes.



## Sobre Prof. Angelo Putignano



Título de Medicina e certificado de pós-graduação de odontologia da Universidade de Ancona (Italia)

- Professor titular de Odontologia restauradora na Faculdade de Odontologia da Universidade Politécnica de Marche-Ancona (Italia)
- Chefe do Departamento de Odontologia operatoria e Endodontia na Faculdade de Odontologia da Universidade Politécnica de Marche-Ancona (Italia)
- Reitor da Faculdade de Higienistas Dentárias da Universidade Politécnica de Marche-Ancona (Italia)
- Membro ativo da Sociedade Italiana de Odontologia Operativa (SIDOC)
- Membro fundador da Academia Italiana de Odontologia Estética (IAED)
- Membro ativo da Academia Europeia de Odontologia Estética (EAED)
- Prática privada limitada de odontologia restauradora em Ancona, Italia
- Co-autor do livro "Adhesive Dentistry: the Key to success" Quintessence International.
- Co-autor de "Indirect Conservative Restoration of Posterior teeth" (UTET 2008)
- O professor Putignano participa em conferências a nível internacional sobre restaurações adesivas e estéticas.



**Fig. 1 - Situação Inicial.** Trata-se de um paciente de idade avançada com uma restauração antiga de amalgama na região posterior inferior direita, que o paciente deseja retirar por razões estéticas.



**Fig. 2 - Colocação do dique de borracha.** Depois de colocar o dique de borracha retiraram-se as restaurações antigas deixando a descoberto diferentes substratos.



**Fig. 3 - Preparação das cavidades.** Aspeto final da preparação das cavidades: Completaram-se duas restaurações de Classe II e realizou-se uma preparação de recobrimento no primeiro molar. A linha de fratura na parede mesial deixou-se intacta para evitar uma maior propagação; será aderida durante a cimentação da restauração indireta.



**Fig. 4 - Restaurações Diretas.** Depois dos procedimentos adesivos, completaram-se as restaurações diretas utilizando um único tom de SimpliShade Bulk Fill de Kerr, seguido da caracterização com modificadores de cor castanhos. Graças à sua fácil manipulação e baixa tensão de contração, foi possível preencher ambas as cavidades num único incremento de 4 mm de composito. De seguida, o material adaptou-se e moldou-se utilizando a técnica de linhas posteriores "Expresso", o que permitiu poupar um tempo valioso.



**Fig. 5 - Restaurações Diretas.** Depois dos procedimentos adesivos, completaram-se as restaurações diretas utilizando um único tom de SimpliShade Bulk Fill de Kerr, seguido da caracterização com modificadores de cor castanhos. Graças à sua fácil manipulação e baixa tensão de contração, foi possível preencher ambas as cavidades num único incremento de 4 mm de composito. De seguida, o material adaptou-se e moldou-se utilizando a técnica de linhas posteriores "Expresso", o que permitiu poupar um tempo valioso.



**Fig. 6 - Restaurações Indiretas.** Depois de completar as restaurações diretas, tomaram-se impressões digitais com o scanner intraoral Helios 500 de Eighteenth. A vantagem de um fluxo de trabalho digital é que permite aos médicos completar o tratamento num único dia. De facto, a restauração indireta final ficou pronta para a cimentação apenas em uma hora depois.



**Fig. 7 - Colocação do dique de borracha para a restauração indireta.** Colocou-se o dique de borracha para a cimentação da restauração indireta depois de verificar o ajuste do overlay.

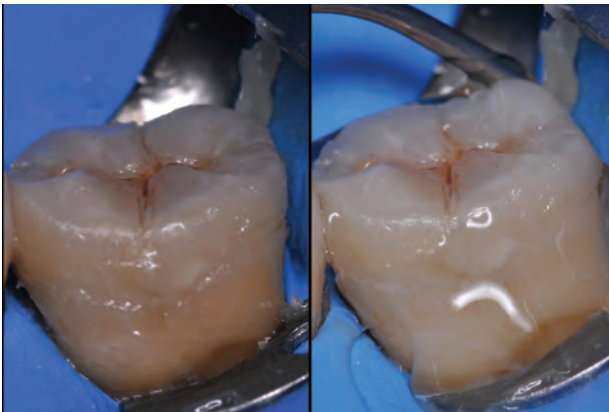

**Fig. 9 - Aplicação de Glicerina.** Após retirar o excesso, aplicou-se glicerina para evitar a inibição do oxigênio superficial, assegurando a polimerização completa do cimento de resina.



**Fig. 11 - Comprovação oclusal.** Comprovou-se e ajustou-se a oclusão.



**Fig. 13 - Seguimento depois de 1 semana.** Aspetto final depois de uma semana de seguimento.

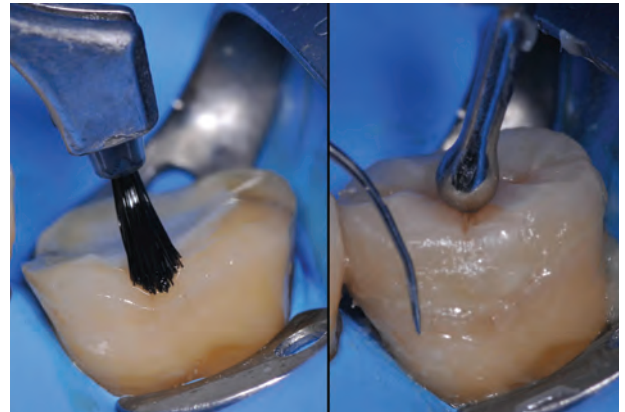

**Fig. 8 - Aplicações do adesivo.** Em continuação, realizou-se o procedimento adesivo utilizando Optibond Universal de Kerr depois de um condicionamento seletivo do esmalte com ácido fosfórico durante 20 segundos. De seguida, o adesivo universal de um único componente, pincelou-se sobre a superfície, aplicando-se em duas capas. Depois de aplicar-se ar, o adesivo universal polimerizou-se durante 40 segundos. Seguidamente, a restauração indireta cimentou-se utilizando o cimento de resina adesivo universal NX3 (Kerr). Empregou-se uma técnica de cimentação por passos, que implicava a eliminação do excesso de cimento antes da polimerização. O excesso de cimento eliminou-se meticulosamente utilizando a ponta fina do instrumento LM-Fissura (LM-Dental).



**Fig. 10 - Extração do dique de borracha.** Retirou-se o dique de borracha para començar o procedimento de acabamento e polimento das restaurações diretas e indiretas.

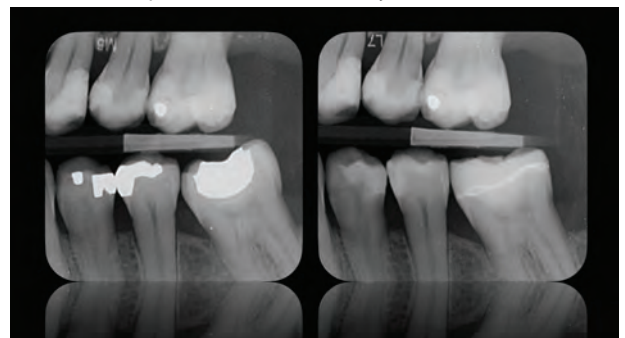

**Fig. 12 - Avaliação radiológica.** A avaliação radiológica (esquerda antes e direita depois) mostra o ajuste da restauração indireta, com o cimento de resina selando completamente todos as margens, sem presença de excessos.

### Conclusão

Como conclusão, o uso de resinas adesivas universais e compositos bulk-fill simplifica os procedimentos dentários, o que permite aos médicos realizar tratamentos complexos de maneira previsível e eficiente. Estes materiais avançados não só melhoram a eficiência da prática diária, como também melhoram a satisfação do paciente ao reduzir a necessidade de múltiplas visitas. A adoção de estas inovações na odontologia moderna pode agilizar significativamente os fluxos de trabalho e, ao mesmo tempo, garantir resultados de alta qualidade.

# SimpliShade™

## Composito Universal Simplificado

Só com três tons consegue-se os 16 da guia VITA Classical. A selecção de cor é mais fácil e rápida.



SimpliShade Seringa 4g  
P.V.P. recomendado 65,94€

SimpliShade Unidose 10 unidades  
P.V.P. recomendado 52,74€

SimpliShade Unidose 20 unidades  
P.V.P. recomendado 79,14€



Promoção **42€/unidade,**  
comprando 5

Promoção **40€**

Promoção **60€**

## SimpliShade Bulk Fill

Indicado para restaurações de classes I-V, restaurações diretas em dentes anteriores e posteriores, reconstruções de falsos cotos e reparação de defeitos em restaurações.



37211 Seringa x 4g  
P.V.P. recomendado 68,31€

## SimpliShade Bulk Fill Flow

Indicado como base/liner em restaurações diretas de classe I e classe II, selante de fissuras, restauração de cavidades pequenas, restaurações de classe III e classe V, obturação de de socavaduras, reconstrução de falsos cotos pequenos e reparação de restaurações provisórias de resina e acrílico.



37217 Seringa 2x2g  
P.V.P. recomendado 68,31€

Promoção **50€**  
1 seringa de SimpliShade Bulk Fill + 1 seringa de SimpliShade Bulk Fill Flow

37212 Unidose (20 unidoses x 0.25g)  
P.V.P. recomendado 90,56€

Promoção **65€**

37218 Unidose (20 unidoses x 0.25g)  
P.V.P. recomendado 90,56€

Promoção **65€**

## Harmonize™ Composite Universal com Tecnologia ART

Restaurações naturais, graças às suas nanopartículas e à tecnologia ART.

### Reflexão da luz como a do dente natural

Igual ao que acontece no dente humano natural, e a diferença de outros compositos universais, Harmonize adapta-se à longitude de onda da luz reflectindo a luz difusa em longitudes de onda mais baixas e a luz especular em longitudes de onda mais altas. Isto traduz-se numa melhor integração estética que outros compositos líderes.



Disponível em:  
Esmalte: 16 cores (escala VITA), 1 XL  
Dentina: 7 cores, 1 XL2  
Incisal: 5 incisais translucidos Seringa  
4g  
Harmonize Seringa

P.V.P. recomendado ~~87,60€~~

Promoção **49€/unidade,**  
comprando 5

## Vertise™ Flow Composito Fluido Auto-adesivo

Composito fluido auto-adesivo com tecnologia OptiBond™. Simplifica os procedimentos da restauração direta ao incorporar o adesivo na composição, o que reduz os passos e poupa tempo.

- 34401 A1
- 34402 A2
- 34403 A3
- 34404 A3.5
- 34405 B1
- 34406 B2
- 34409 Translucent
- 34407 Universal Opaque
- 34408 XL



Reposições  
2 Seringas x 2 g, 20 pinceis aplicadores, 20 pontas

P.V.P. recomendado ~~103,55€~~

Promoção **63€**

## Maxcem Elite™ Cimento de Resina Universal

O cimento de resina auto-adesivo e autocondicionante Maxcem Elite™ para restaurações indiretas oferece uma simplicidade refinada e a melhor adesão da sua classe em comparação com outros cimentos auto-adesivos líderes.

- A sua propriedade tixotrópica facilita a colocação de material e a limpeza
- Limpeza One-Peel™, sm necessidade de misturar manualmente, nem refrigeração
- Mecanismo de dupla polimerização
- Sem descoloração
- Compatível com todas as restaurações indiretas



### Limpeza One-Peel™

A propriedade tixotrópica de Maxcem Elite facilita a colocação do material e a sua fácil limpeza.

34055 Kit standar  
5 seringas x 5 g (2 x Clear, 1 x White, 1 x White opaque, 1 x Yellow) + pontas

P.V.P. recomendado 316,00€

**Promoção 185€**

Reposições  
2 Seringas Automix x 5g + pontas  
34058 Clear  
34059 White  
34060 Opaque  
34061 Yellow

P.V.P. recomendado 160,00€

**Promoção 86€/unidade,  
comprando 2**



33351EU  
1 Seringa x 6 g ; 10 pontas de mistura

P.V.P. recomendado 79,80€

**Promoção 43€**



### Combina Maxcem Elite Universal com OptiBond Universal 360 para uma maior resistência

O uso combinado de OptiBond Universal 360 e Maxcem Elite melhora a resistência da união do cimento. A diferença de outros cimentos de resina, Maxcem Elite não contém grupos de aminas básicas que inibem o processo de polimerização. Em consequência, a polimerização do cimento não se vê afetada quando entra em contacto com a capa adesiva ácida.

## Temp-Bond Clear Cimento provisório translúcido

Temp-Bond™ Clear™, à base de resina, é o cimento provisório mais translúcido disponível, o que garante uma estética superior. Polimerização dual para maior segurança e flexibilidade, facilidade de manipulação, excelente retenção mecânica e fácil remoção das preparações. Sem Eugenol

# Optidisc®

Disco para acabamento e polimento com alto desempenho

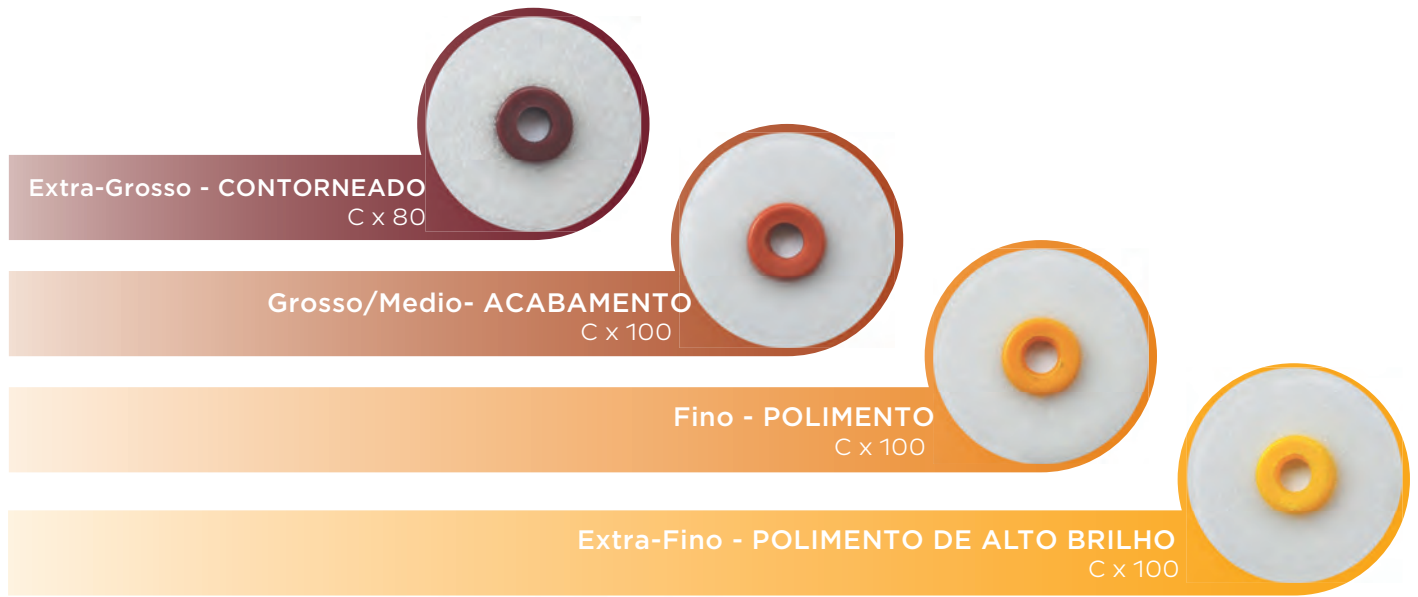

Extra-Grosso - CONTORNEADO  
C x 80

Grosso/Medio- ACABAMENTO  
C x 100

Fino - POLIMENTO  
C x 100

Extra-Fino - POLIMENTO DE ALTO BRILHO  
C x 100



MANDRIL STANDARD



Optidisc Reposições

P.V.P. recomendado 40,55€

**Promoção 2 Caixas Optidisc + 1 C x 5 mandris 48€**

195 C x 5 mandris standard

P.V.P. recomendado 35,07€

# Cunhas Hawe

Fabricadas em madeira de sicomoro sem fêrulas, o que garante a estabilidade e compressibilidade. As cunhas adaptam-se à anatomia do dente: ajustam-se ao contorno interdental, são fáceis de inserir e evitam danos nas papilas.

Cunhas Hawe	Ref.
Turquesa (mini) C x 100 822/05	
Laranja C x 100 822/10	
Branco C x 100 822/20	
Verde C x 100 822/30	

Cunhas Hawe	Ref.
Amarelo C x 100 822/40	
Azul C x 100 822/50	
Vermelho C x 100 822/60	
Branco C x 100 822/70	

P.V.P. recomendado 17,00€

**Promoção 10€/unidade, comprando 3**

# Banda Matriz de aço

- Dispensador de matrizes prático para cortar a tira ao comprimento desejado
  - Para utilizar em cavidades não profundas
  - Dispositivo de manipulação simples e armazenamento eficiente.
- Espessura: 0.030 mm  
Comprimento 3m

- 399 A - 5 mm Altura
- 399 B - 6 mm Altura
- 399 C - 7mm Altura



P.V.P. recomendado 19,26€

**Promoção 11,5€/unidade, comprando 3**

## K-Files™



### Limas Manuais

As limas K-Files podem superar obstruções com facilidade. Estão desenhadas para oferecer uma sensação táctil suave durante a instrumentação

C x 6

P.V.P. recomendado 12,62€



Promoção **8,50€/unidade,**  
comprando 6

## ZenFlex™

### Resistência Máxima. Mínimamente Invasiva.

Com um equilíbrio ideal entre resistência e flexibilidade, ZenFlex permite alcançar a longitude de trabalho completa com um risco reduzido de fratura e preservando uma maior integridade dos dentes.

C x 6

P.V.P. recomendado 50,07€



Promoção **35€/unidade,**  
comprando 5

## ZenFlex Gutta

Os procedimentos de instrumentação estão a ponto de se tornarem ainda mais simples. Apresentamos a nossa nova gutapercha ZenFlex, fácil de usar y desenhada para se adaptar aos diversos tamanhos de pontas de limas NiTi ZenFlex e aos diversos procedimentos de canais radiculares.

- Pontas que se adaptam aos canais instrumentados com limas NiTi ZenFlex
- Aplicação sem preocupações, sem látex de borracha natural
- Excelente adaptação a uma ampla variedade de profundidades de canais

C x 50

P.V.P. recomendado 25,50€



Promoção **20€**

## WEBINAR EM DIRETO

26 Junho 2026 | 14.00 - 15.00 CET

O próximo 26 de Junho, une-te à webinar em direto partilhada pelo Dr Götz

REGISTO GRATUITO.  
RESEVAO TEU LUGAR  
AGORA



SCANEAR PARA  
REGISTO

## Descifrando o código: Retratamento Endodontico

SPEAKER  
Dr GERGELY GÖTZ

Não podes assistir em direto?

Regista-te igualmente para receber o acesso à gravação em diferido depois da sessão.



# ZenFlex adapta-se às tuas necessidades

com uma ampla seleção de configurações de ponta e conicidade

## Informação para pedidos

### ZenFlex™ - Caixa de 6

Taper	Tip	21 mm	25 mm	31 mm
.04	.20	818-1206	818-1207	818-1208
.04	.25	818-1256	818-1257	818-1258
.04	.30	818-1306	818-1307	818-1308
.04	.35	818-1356	818-1357	818-1358
.04	.40	818-1406	818-1407	818-1408
.04	.45	818-1456	818-1457	818-1458
.04	.50	818-1506	818-1507	818-1508
.04	.55	818-1556	818-1557	818-1558
.06	.20	818-2206	818-2207	818-2208
.06	.25	818-2256	818-2257	818-2258
.06	.30	818-2306	818-2307	818-2308
.06	.35	818-2356	818-2357	818-2358
.06	.40	818-2406	818-2407	818-2408
.06	.45	818-2456	818-2457	818-2458
.06	.50	818-2506	818-2507	818-2508
.06	.55	818-2556	818-2557	818-2558

### ZenFlex™ Pontas de Gutta Percha - Caixa de 50

Taper	Tip	30 mm
.04	.20	825-9820
.04	.25	825-9825
.04	.30	825-9830
.04	.35	825-9835
.04	.40	825-9840
.04	.45	825-9845
.06	.20	825-9920
.06	.25	825-9925
.06	.30	825-9930
.06	.35	825-9935
.06	.40	825-9940
.06	.45	825-9945

### ZenFlex™ - Sortido Caixa de 6

Taper	Tip				21 mm	25 mm
.04	.20	.25	.30	.45	818-1421	818-1425
	.35	.40	.45			
.06	.20	.25	.30	.45	818-1621	818-1625
	.35	.40	.45			

### ZenFlex™ Pontas de Gutta Percha - Sortido Caixa de 60

Taper	Tip				30 mm
.04	.20	.25	.30	.45	825-9800
	.35	.40	.45		
.06	.20	.25	.30	.45	825-9900
	.35	.40	.45		



Para maior flexibilidade e controle, **ZenFlex funciona com o teu motor endodonto e peças de mão habituais.**

## Obturação Endodôntica

# elements™ IC

## Sistema de Obturação sem fios



Desenho ergonómico para um pega  
comoda e equilibrada



Carga completa das baterias em menos de  
3 horas



Carga Indutiva: SEM CONECTORES  
ELÉCTRICOS entre as peças de mão e a  
base



Obturação 3D do canal radicular de alta  
qualidade

Redução do tempo de inatividade graças a  
uma extrusão acelerada



Regula com precisão a velocidade de saída  
da guttapercha desde o cartucho



elements IC Dual charge

973-0600-TYPEF

P.V.P. recomendado 4.026,33€

Promoção

elements IC Dual  
+ Heat Plugger Buchanan  
2850€

### Pluguers Buchanan a eleger entre

952-0031 Extra fino 04  
952-0004 Fino 06  
952-0005 Fino/medio 08  
952-0006 Medio 10  
952-0007 Medio/grande 12



## Cleanic®

Pasta para limpeza e polimento de um só passo com variabilidade de limpeza integrada: durante os primeiros segundos de uso, a pasta exerce um alto poder de limpeza que se converte numa suave acção de polimento á medida que as partículas de perlita se fragmentam.



- Tubo x 100 g
- 3380 Cleanic Menta
- 3382 Cleanic Maçã
- 3183 Cleanic Menta sem Flúor
- 3384 Cleanic Light
- 3386 Cleanic Frutos vermelhos

P.V.P. recomendado 31,22€



Promoção 14€/unidade, comprando 3

## Desinfecção e limpeza de superfícies

### CaviCide™

#### Desinfetante de superfícies de dispositivos médicos

CaviCide é um desinfetante de nível intermedio cómodo e pronto para usar, eficaz contra TB, HBV, HCV, HIV, virus (hidrofílicos e lipofílicos), bacterias, (incluindo MRSA e VRE), e fungos. Pode-se usar em todas as áreas das instalações, incluídas na UCI, nos blocos operatórios, nas salas de isolamento, nas áreas de atendimento ao paciente e nos laboratorios.

4731223  
CaviCide Garrafão 5l

P.V.P. recomendado 61,69€



Promoção 45€

### CaviWipes™

#### Toalhitas limpadoras e desinfetantes prontas para usar

Processo fácil de 2 passos: um toalhete limpa e o segundo desinfeta a superfície do seu dispositivo médico, sem ter que misturar produtos químicos. A fórmula com baixo contenido de alcool evita que a carga biológica se torne insolúvel e adira tenazmente ás superfícies. Para uma limpeza e desinfecção mais eficaz. Durável: o tecido não tecido permite que o mesmo permaneça intato, sem enrugur nem secar durante o uso.

4731160  
CaviWipes 12 Botes x 160 toalhitas  
humidas (15,24 x 17,15 cm)

P.V.P. recomendado 123,64€  
0,064€/toalhita



## Organismo e tempo de exposição

Organismo	Tempo de exposição
Mycobacterium tuberculosis var: bovis (BCG) <sup>3</sup>	3 minutos
Methicillin Resistant Staphylococcus aureus (MRSA) <sup>9</sup>	3 minutos
Pseudomonas aeruginosa <sup>4</sup>	1 minuto
Salmonella enterica <sup>9</sup>	3 minutos
Staphylococcus aureus <sup>4</sup>	1 minuto
Vancomycin Resistant Enterococcus faecalis (VRE) <sup>9</sup>	2 minutos
Staphylococcus aureus with reduced susceptibility to vancomycin <sup>9</sup>	2 minutos
Enterococcus hirae <sup>4</sup>	1 minuto
Escherichia coli <sup>4</sup>	1 minuto
Proteus mirabilis <sup>4</sup>	1 minuto

Organismo	Tempo de exposição
SARS-associated Human Coronavirus (SARS-COV-1) <sup>5</sup>	3 minutos
SARS-associated Human Coronavirus 2 (SARS-COV-2) (COVID-19 Virus) <sup>10</sup>	2 minutos
Human Coronavirus <sup>5</sup>	2 minutos
Hepatitis B virus (HBV) <sup>5</sup>	2 minutos
Hepatitis C virus (HCV) <sup>5</sup>	2 minutos
Human Immunodeficiency Virus (HIV-1) <sup>5</sup>	2 minutos
Herpes Simplex Virus Types 1 and 2 <sup>5</sup>	2 minutos
Influenza A2 Virus <sup>5</sup>	2 minutos
Modified Vaccinia Virus Ankara (MVA) <sup>6</sup>	5 minutos
Candida albicans <sup>7</sup>	1 minuto <sup>9</sup>
Trichophyton mentagrophytes <sup>9</sup>	3 minutos

# Lisbon

October 15 -17, 2026

# Kerr SUMMIT 2026

Quarta-feira, 14 de outubro  
Chegada e Registo

Quinta-feira, 15 de outubro  
Sessões (9:00–17:30) e Evento Nocturno

Sexta-feira, 16 de outubro  
Sessões (9:00–17:30) e Evento Nocturno

Sábado, 17 de outubro  
Sessões (9:00–12:30) e Saída

**APRESENTAMOS O NOSSO PRIMEIRO GRUPO DE PALESTRANTES PARA 2026**  
com incorporações adicionais que serão anunciadas em breve.



Dra Agne Malisauskiene



Dr Maciej Żarow



Dra Sanja Štefancić



Dr Maarten de Beer



Prof Philippe Sleiman



Dr Hassan Hikmat



Dr Basel Kharbot



Prof Angelo Putignano



Dr Ahmed Tadfi



Dr Hugo Sousa Dias



Dra Michaela Jarešová



Prof Louis Hardan



Dr Hossam Kamel



Dr Uwe Blunck



Dr Maciej Mikołajczyk



Dr Dennis Köhrer



Dr Luis Carlos Garza



Dra Kreena Patel



Dr Ajay Juneja



Dr Michael Horrocks

**Contacta com o sales rep Kerr da tua zona para mais informação**

# SERIE DE WEBINARS 2026



SCANEAR PARA  
REGISTO

IMPULSIONA A TUA ODONTOLOGÍA EM 2026 – REGISTO GRATUITO



Março 27 | 13.00 - 14.00 CET  
Dr MAARTEN DE BEER

Elevação da margem profunda e isolamento com dique de borracha



Abril 24 | 13.00 - 14.00 CET  
Dr VINCENZO TOSCO

Adesivos universais o que não te contam



Maió 22 | 13.00 - 14.00 CET  
Prof BART VAN MEERBEEK

Selamento imediato da dentina: bases científicas e aplicação clínica



Junho 26 | 13.00 - 14.00 CET  
Dr GERGELY GÖTZ

Decifrando o código: retratamento endodôntico



Set 04 | 13.00 - 14.00 CET Dr  
AGNE MALISAUSKIENE

A superfície é chave: como polir e repolir restaurações de composito



Nov 13 | 13.00 - 14.00 CET  
Dr KREENA PATEL

Interpretando as fissuras: uma abordagem endodôntica moderna

DESCUBRE A HORAS

## Equipa Kerr Iberia

**Carlos López**  
Regional Sales Leader Kerr Iberia Tel. +34 629446950  
carlos.lopez@envistaco.com  
**Anabela Gens**  
KAM Kerr Portugal  
Tel. +351 917872528  
anabela.gens@envistaco.com  
**Mercedes Hurtado**  
Marketing Manager Kerr Iberia  
Tel. +34 606965603  
mercedes.hurtado@envistaco.com  
**Eva Olivé**  
Sales Assistant Kerr Iberia  
Tel. +34 932452982 +34 647515443  
eva.olive@envistaco.com

## Sales Rep Espanha

**Ciό Mateu**  
Telesales  
Almería, Cuenca, Palencia, Teruel, amora, Comunidad Valenciana, Murcia  
Tel. +34 916258011 +34 697790901  
cio.mateu@envistaco.com  
**Joana Barquín**  
Cataluña, Baleares, Huesca y aragoza  
Tel. +34 638928338  
joana.barquin@envistaco.com  
**Juan Carlos Yañez**  
Galicia, Asturias, Cantabria, País Vasco, Navarra, La Rioja, Burgos, León  
Tel. +34 674649197  
juancarlos.yanez@envistaco.com  
**Gabriel Bassy**  
Madrid, Castilla La Mancha (excepto Cuenca), Soria, Segovia, vila, Valladolid, Guadalajara  
Tel. +34 648036279  
gabriel.bassy@envistaco.com

## Oscar Rodríguez

Andalucía (excepto Almería), Extremadura, Islas Canarias  
Tel. +34 647572937  
oscar.rodriguez@envistaco.com

## Sales Rep Portugal

**Mário Andrade**  
Norte de Portugal  
Tel. +351 910536917  
mario.andrade@envistaco.com  
**Susana Guerreiro**  
Lisboa, Beja, Évora, Faro, Portalegre, Setúbal, Madeira, Açores  
Tel. +351 914674187  
susana.guerreiro@envistaco.com  
**Marta Bastos**  
Lisboa, Castelo Branco, Coimbra, Leiria, Santarem  
Tel. +351 913340621  
marta.bastos@envistaco.com

## Segue-nos.

Clica em seguir, comenta, partilha... e sorri connosco!



@kerrdentalspain



Kerr Dental Spain



@kerrdentalportugal



Kerr Dental Portugal

DH Dental Iberia SL |  
Valgrande, 8, Edif. Thanworth II | 28108 Alcobendas | España |  
**+34 932452982 | www.kerrdental.com**

MKT-26-0363 Rev 0 Kerr Dental

**Kerr**<sup>TM</sup>