

Caring People. Improving Lives

Catálogo de productos
2026

Tarifa de precios 2026

I.V.A. y transporte no incluidos (P.V.P. recomendados)

 acteon

nuestra visión nuestra misión

Creemos que la atención dental es, ante todo, una cuestión de calidad de vida. Los tratamientos dentales son más que simples procedimientos, restauran la salud, la comodidad, la confianza y la felicidad y mejoran la vida de millones de pacientes cada año. Nuestra visión es allanar el camino hacia una industria de la salud más centrada en el ser humano basada en una atención proactiva de por vida.

Para mantenerse en la cima y centrarse en lo más importante, los profesionales de la salud confían en soluciones integradas que los consolidan y mejoran sus prácticas a diario. Ofrecemos soluciones de flujo de trabajo integrales e intuitivas que ponen la tecnología al servicio de las personas y ayudan a los profesionales de la salud a restaurar la salud de los pacientes de manera efectiva, eficiente y económica



For millions of
patients

ÍNDICE

ACTEON® Imaging	4
ACTEON® Equipment	44
ACTEON® Manual instrumentation	106
ACTEON® Pharma	176
ACTEON® Info	198



ACTEON® IMAGING

RADIOLOGÍA EXTRAORAL 5

RADIOLOGÍA INTRAORAL 19

CÁMARAS INTRAORALES 37

RADIOLOGÍA EXTRAORAL

.....

X-MIND® optima	6
X-MIND® prime 2	13
Accesorios	16
AIS	18



NUEVO X-MIND® optima 3D

El Más Inteligente, el Más Pequeño, el Más Avanzado

Nueva generación de equipos 3D
con **Inteligencia Artificial**



- ❖ Máxima comodidad para el paciente.
- ❖ Reconocimiento automático de posicionadores.
- ❖ Claridad extraordinaria.
- ❖ Rendimiento de alto nivel.
- ❖ Nuevo FOV de 17x12 cm.
- ❖ **NUEVO ACTEON Imaging Suite guiado por IA (inteligencia artificial).**

CLARIDAD EXCEPCIONAL

En el corazón del X-MIND® optima 3D se encuentra **la tecnología de detección de última generación**, que garantiza una claridad de imagen excepcional y una cobertura anatómica sobresaliente.

Su amplia gama de campos de visión (FOV), de 5x5 al nuevo 17x12 cm, lo hace adecuado para **un amplio rango de procedimientos dentales**, desde odontología general hasta ortodoncia y cirugía maxilofacial, al mismo tiempo que aumenta la tolerancia para la colocación del paciente y reduce el riesgo de artefactos marginales.

FOV de 17x12 cm Nuevo

- Representa la solución perfecta para **casos ortognáticos complejos**, planificación de implantes cigomáticos y cirugía de ortodoncia.



VERSIÓN CON BRAZO CEFALOMÉTRICO

Con el X-MIND® optima CEPH de Acteon® se pueden ampliar los campos de aplicación del equipo al análisis de ortodoncia, mejorando el diagnóstico y la planificación del tratamiento.

CONOZCA LA FAMILIA X-MIND® OPTIMA 3D

3 CONFIGURACIONES DISPONIBLES:

- X-MIND® optima 2D/3D montado en pared
- X-MIND® optima 2D/3D para instalación en el suelo
- X-MIND® optima 2D/3D CEPH

acteon imaging suite

EL CORAZÓN DE SU CLÍNICA DENTAL

Con el X-MIND® optima 3D, el ecosistema del software **ACTEON Imaging Suite** alcanza un nuevo e importante hito gracias a la introducción de **una nueva versión**, mejorada en muchos aspectos, principalmente en usabilidad y facilidad de uso.

AIS 5.4 establece una nueva referencia en la gestión de consultas dentales gracias a su perfecta capacidad de integración. Gracias a una **arquitectura cliente-servidor optimizada**, garantiza una **conectividad fluida y una gestión eficiente de los datos** en todos los equipos, ofreciendo una experiencia de usuario incomparable con una interfaz más intuitiva y más fácil de usar que nunca.

FMS



Herramienta de informes

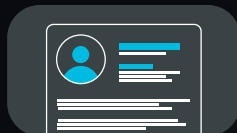

PMS



DICOM



DB Sync



Cliente/Servidor



...y mucho más.

AIS 5.4 y RealGUIDE™ 5.4 mejoran la experiencia del paciente y agilizan los flujos de trabajo. Estas herramientas mejoran la comprensión y la confianza, aumentando la aceptación de los tratamientos.

LA IA QUE TE GUÍA

Diseñadas para reducir significativamente la complejidad, las nuevas herramientas impulsadas por IA en RealGUIDE™ 5.4 permiten a los dentistas **optimizar sus flujos de trabajo de implantología y restauración**, mejorando la comunicación con el paciente, generando confianza y aumentando el nivel de aceptación de los tratamientos.

Las nuevas funciones impulsadas por IA integradas en **RealGuide™ 5.4** ofrecen un soporte incomparable para los especialistas en cada etapa del flujo de trabajo de implantes y restauración. **Al simplificar tareas complejas y automatizar procesos clave**, el software optimiza todo el flujo de trabajo, permitiendo una planificación del tratamiento más rápida y precisa.

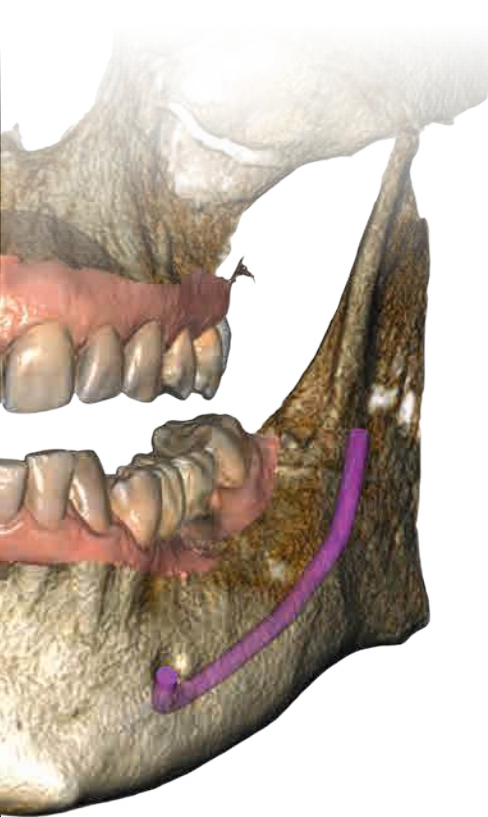

Dibujo CPR

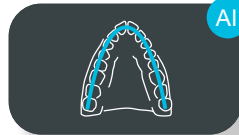

Seguimiento de nervios



Segmentación de dientes



Segmentación ósea



Posicionamiento del implante

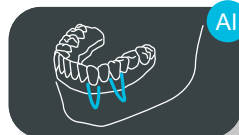

Diseño de sonrisa



...y mucho más.

X-MIND® optima 3D montado en pared



Producto sanitario de clase IIb (IMQ) - CE0051
Fabricante: de Götzen ACTEON® Group - Italia.

Ortopantomógrafo (OPG), 110V-240V, con un sensor CCD Pano 2D y 3D para imágenes panorámicas.

- 54 programas 2D/3D para adultos y niños.
- Entregado con la aplicación AIS 3D con potentes herramientas de planificación del tratamiento.
- 5 FOV's : 50x50, 85x50, 85x90, 120x100 y 170x120* mm.
- Posicionamiento cara a cara.
- La unidad más ligera del mercado.
- Fácil instalación.

Software ACTEON® Imaging Suite (AIS), para visualización y análisis de adquisiciones 2D/3D.

Compatible con todos los productos de imágenes 2D y 3D del grupo. Manual electrónico de instalación y usuario, 2 años de garantía estándar.

Incluido: Estación de trabajo (PC) y monitor.

No incluye: interruptor de pared, luz.

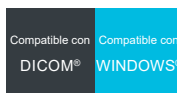

Versión de montaje en pared 2D/3D

W1203005

CONSULTAR

* Opcional.

X-MIND® optima 3D para instalación en el suelo



Ortopantomógrafo (OPG), 110V-240V, con un sensor CCD Pano 2D y 3D para imágenes panorámicas.

- 54 programas 2D/3D para adultos y niños.
- Entregado con la aplicación AIS 3D con potentes herramientas de planificación del tratamiento.
- 5 FOV's : 50x50, 85x50, 85x90, 120x100 y 170x120* mm.
- Posicionamiento cara a cara.
- La unidad más ligera del mercado.
- Fácil instalación.

Software ACTEON® Imaging Suite (AIS), para visualización y análisis de adquisiciones 2D/3D.

Compatible con todos los productos de imágenes 2D y 3D del grupo. Manual electrónico de instalación y usuario, 2 años de garantía estándar.

Incluido: Estación de trabajo (PC) y monitor.

No incluye: interruptor de pared, luz.

Producto sanitario de clase IIb (IMQ) - CE0051
Fabricante: de Götzen ACTEON® Group - Italia.



Compatible con
DICOM®

Compatible con
WINDOWS®

Versión para instalación en el suelo 2D/3D

W1203005FL

* Opcional.

CONSULTAR

X-MIND® optima 3D CEPH



Producto sanitario de clase IIb (IMQ) - CE0051
Fabricante: de Götzen ACTEON® Group - Italia.

Ortopantomógrafo (OPG), 110-240V equipado con un panel CMOS PANO / 3D y un sensor CMOS 2D/3D CEPH.

- 69 programas PANO / CEPH y 2D/3D para adultos y niños.
- Entregado con la aplicación AIS 3D y potentes herramientas de planificación del tratamiento.
- 5 FOV's : 50x50, 85x50, 85x90, 120x100 y 170x120* mm.
- Posicionamiento preciso y fiable del paciente.
- Instalación rápida y sencilla.
- Software preinstalado.

Software ACTEON® Imaging Suite (AIS), para visualización y análisis de adquisiciones en 2D y 3D y planificación de tratamientos. Incluye cinco licencias para la aplicación 3D estándar, el visor 3D y la aplicación de planificación de implantes. Compatible con todos los productos de imágenes 2D y 3D del grupo. Manuales electrónicos de instalación y usuario, 2 años de garantía estándar. No incluye: Luz.

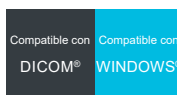

Versión 2D/3D CEPH + WS + Monitor

W1203010

CONSULTAR

* Opcional.



Simple, es la nueva inteligencia

- Fácil diagnóstico 2D.
- Fácil posicionamiento del paciente.
- Fácil interfaz de usuario.
- Fácil instalación
- Fácil de usar.



x-mind prime 2

CONFÍE EN UN CONJUNTO COMPLETO DE EXÁMENES PANORÁMICOS

El X-MIND® prime ofrece un conjunto completo de exámenes panorámicos tanto para adultos como para niños, diseñados para satisfacer todas sus aplicaciones clínicas:

- Panorámica.
- ATM lateral.
- Examen de los senos maxilares.
- Media panorámica.
- Panorámica ortogonal mejorada.
- Dentadura frontal detallada.
- Panorámica dosis baja.
- Aleta de mordida.

X-MIND® prime 2D



Ortopantomógrafo (OPG), 110V-240V, con un sensor CCD Pano 2D para imágenes panorámicas.

- 24 programas panorámicos para adultos y niños.
- Sistema innovador de montaje en pared.
- Posicionamiento cara a cara.
- La unidad más ligera del mercado.
- Instalación en menos de una hora por un solo técnico.

Software ACTEON® Imaging Suite (AIS), para visualización y análisis de adquisiciones 2D.

Compatible con todos los productos de imágenes 2D y 3D del grupo. Manual electrónico de instalación y usuario, 2 años de garantía estándar.

No incluye: Estación de trabajo (PC) y monitor, interruptor de pared, luz.

Producto sanitario de clase IIb (IMQ) - CE0051
Fabricante: de Götzen ACTEON® Group - Italia.



Compatible con
DICOM®

Compatible con
WINDOWS®

Versión de montaje en pared 2D

W1200001

CONSULTAR

X-MIND® prime 2D CEPH



Producto sanitario de clase IIb (IMQ) - CE0051
Fabricante: de Götzen ACTEON® Group - Italia.

Ortopantomógrafo (OPG), 110-240 V con un único sensor CMOS móvil para imágenes panorámicas y cefalométricas.

Instalación ligera y compacta.
39 programas de adquisición de adultos y niños.
Posicionamiento preciso y fiable del paciente.
Instalación rápida y sencilla.

Software ACTEON® Imaging Suite (AIS), para visualización y análisis de adquisiciones 2D y 3D y planificación de tratamientos. Incluye cinco licencias para la aplicación 3D estándar, el visor 3D y la aplicación de planificación de implantes. Compatible con todos los productos de imágenes 2D y 3D del grupo. Manuales electrónicos de instalación y usuario, 2 años de garantía estándar. No incluye: Luz.



Compatible con
DICOM®

Compatible con
WINDOWS®

Versión PRIME 2 2D CEPH

W1200009

Versión Prime 2D Ceph con 2 sensores

W1200009.DS

Kit de actualización doble sensor Ceph

W1205009.DS

CONSULTAR

Accesorios X-MIND® optima / prime



Base soporte instalación X-MIND optima / prime **W1200100**
2.315,90 €

Columna X-MIND optima / prime **W1200101**
726,20 €

Pack de protección auditiva (300 uds) **6104081500**
74,90 €

Mordeduras de centrado PANO (50 uds) **6607090100**
154,00 €

Fundas protectoras antimordeduras desechables (100 uds) **6107110700**
46,80 €

Soporte de mentón para panorámica estándar **6604011505**
42,60 €

Soporte de mentón para panorámica (altura reducida) **6604011705**
42,60 €

Soporte de mentón para seno maxilar **6604011605**
42,60 €

Posicionador de ATM **6607099800**
42,60 €

Fundas protectoras para posicionador de ATM (60 uds) **6607110800**
35,40 €

Filtro de cobre para calibración (1,5 mm) **6607900900**
49,90 €

Desdentado **6695190000**
171,60 €

XMP Extensión FOV (12x10) **W1200107**
CONSULTAR

XMO Extensión FOV (17x12) **W1203107**
CONSULTAR

RealGuide™ 5.4 DESIGN (licencia de 1 año) **W1000026**
1.720,80 €

Opción DICOM **W0900153**
1.560,60 €

AIS 5 standalone **W0900046**
519,20 €

Accesorios X-MIND® trium

Protecciones antimordeduras (500 uds)	W0900113 116,50 €
Protecciones auditivas (280 uds)	W0900110 209,10 €
Barillas de sienes izquierda y derecha	W0900041 153,00 €
Mentonera / Bloqueo de mordida / ATM	W0900080 119,70 €
Kit de tapas X-MIND trium	W0900072 76,10 €
Soportes de mordida deslizantes (10 uds)	W0900142 166,50 €
Mentonera + Bloque de mordida	W0900250 36,40 €
Mentonera para desdentados	W0900251 19,80 €
Soporte para ATM	W0900252 21,30 €





Imágenes de calidad a través de una interfaz

**SIMPLE, RÁPIDA
E INTUITIVA**

- Diseño moderno.
- Líneas claras.
- Fácil de usar.
- Arquitectura abierta.
- Integración completa.
- Funciones avanzadas.

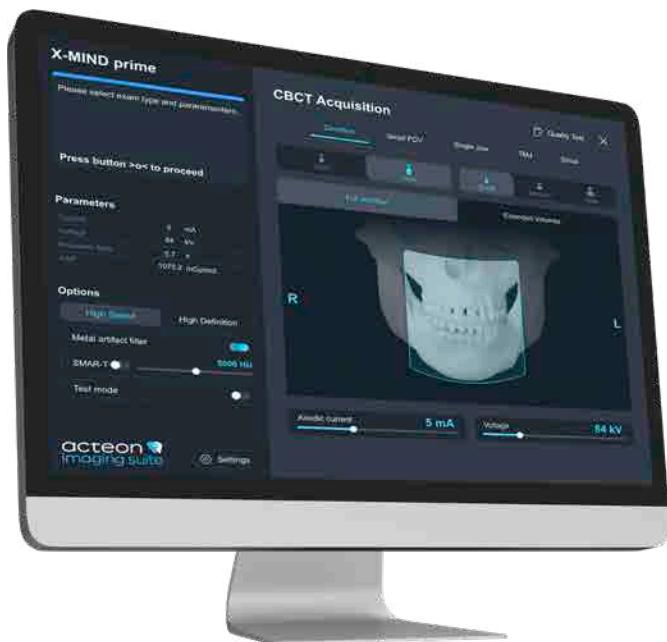

Compatible con
DICOM®

Exportación a
formato
STL

Compatible con
TWAIN

Compatible con
 Mac

Compatible con
WINDOWS®

RADIOLOGÍA INTRAORAL

.....

X-MIND® Unity	20
X-MIND® DC	24
PSPiX®2	30
SOPIX®2 Plug-in	33
SOPIX®2	34
U-SENSE HD	36



x-mind unity



Compatible con
DICOM®

Compatible con
WINDOWS®

- ▶ Punto focal de 0,4 mm.
- ▶ Ajustes radiológicos configurables (tiempo, mA, kV).
- ▶ Ace – Reducción de la dosis al paciente.
- ▶ Visualización de la dosis.
- ▶ Anclaje en la parte superior e inferior.

El X-Mind® unity está precableado para la integración del sensor digital Sopix® Plug-in / SOPIX®2 Plug-in.

El X-MIND® unity en su versión estándar, se entrega con un cono corto.

X-MIND® unity - Móvil



X-MIND® unity móvil

Únicamente la unidad X-Mind® Unity sin soporte móvil.

W0800091

4.365,60 €



Soporte móvil
para X-MIND® unity



W0800127

661,60 €

X-MIND® unity - Anclaje en la parte superior



Prolongación de 40 cm

W0800000
4.658,60 €

Prolongación de 80 cm

W0800001
4.658,60 €

Prolongación de 110 cm

W0800002
4.732,20 €

X-MIND® unity - Anclaje en la parte inferior



Prolongación de 40 cm

W0800009
4.658,60 €

Prolongación de 80 cm

W0800010
4.658,60 €

Prolongación de 110 cm

W0800011
4.732,20 €

Accesorios



Cono corto 8" X-MIND® unity

W0800018
201,90 €



Cono largo 12" X-MIND® unity

W0800019
201,90 €



Cono corto cuadrado X-MIND® unity

W0800137
201,90 €



Cono largo cuadrado X-MIND® unity

W0800020
201,90 €



Cabeza X-MIND® unity

W0800022
2.943,20 €



Centralita X-MIND® unity

W0800023
1.093,20 €

Accesorios

Prolongación 40 cm X-MIND® unity (anclaje en parte superior)	W0800025 365,40 €
Prolongación 80 cm X-MIND® unity (anclaje en parte superior)	W0800026 365,40 €
Prolongación 110 cm X-MIND® unity (anclaje en parte superior)	W0800027 365,40 €
Prolongación 40 cm X-MIND® unity (anclaje en parte inferior)	W0800028 365,40 €
Prolongación 80 cm X-MIND® unity (anclaje en parte inferior)	W0800029 365,40 €
Prolongación 110 cm X-MIND® unity (anclaje en parte inferior)	W0800030 397,50 €
Pantógrafo X-Mind® unity (sólo tijera)	W0800031 1.374,80 €

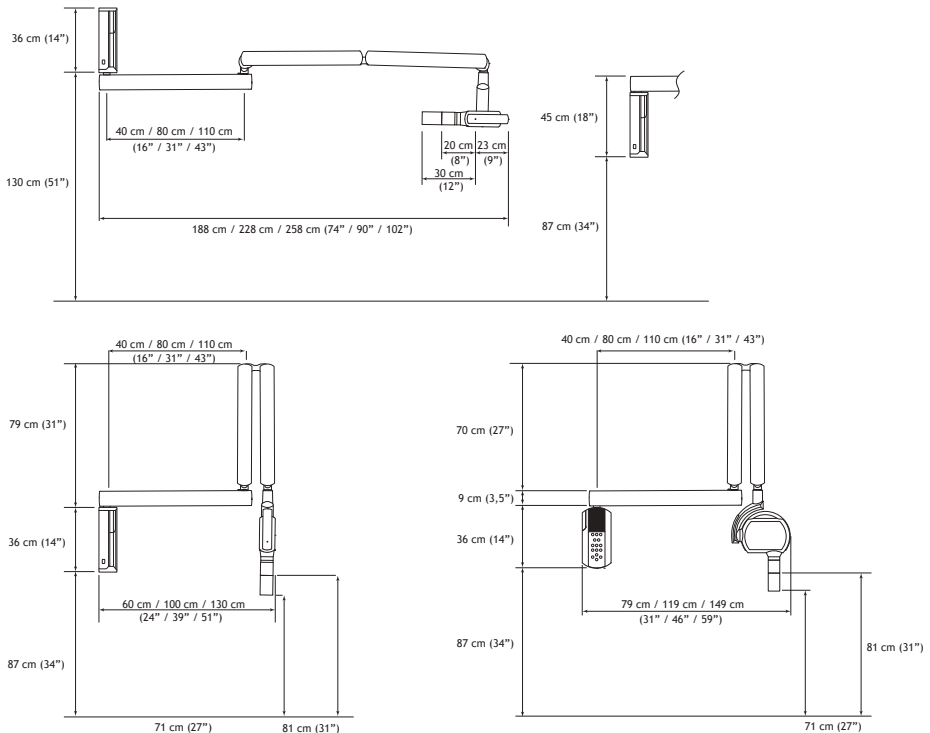

x-mind dc



- ✔ Excelente rendimiento.
- ✔ Facilidad de utilización.
- ✔ Diferentes configuraciones que se adaptan a su necesidad.
- ✔ Conos de diferentes longitudes para mejorar su experiencia clínica.

Dotado de un generador de 70 kV, pantógrafo, brazo extensible y centralita.



Compatible con
DICOM®

Compatible con
WINDOWS®

X-MIND® DC - Móvil



Con pie móvil

5.92.23133
4.335,60 €

Con pie móvil - Cono cuadrado

5.92.23163
4.335,60 €

Prolongación de 40 cm	5.92.23130 3.913,20 €
<hr/>	
Prolongación de 80 cm	5.92.23131 3.913,20 €
<hr/>	
Prolongación de 110 cm	5.92.23132 3.991,90 €
<hr/>	
Prolongación de 40 cm - Cono cuadrado	5.92.23160 3.913,20 €
<hr/>	
Prolongación de 80 cm - Cono cuadrado	5.92.23161 3.913,20 €
<hr/>	
Prolongación de 110 cm - Cono cuadrado	5.92.23162 3.991,90 €



Accesorios

**Cabeza X-MIND® AC****5.21.23130**
1.750,60 €**Centralita X-MIND® AC / DC****5.25.23130**
669,80 €**Cono corto (20 cm SSD)****29700396**
143,90 €**Cono largo (31 cm SSD)****29701197**
143,90 €**Cono cuadrado (31 cm SSD)****29701199.C**
209,20 €**Kit Pulsador Inalámbrico X-MIND® DC****5.15.00135**
227,80 €

Accesorios

**Tijera X-MIND® AC****29700813.C**
801,30 €**Tijera X-MIND® DC****29701006.C**
801,30 €**Prolongación 40 cm X-MIND® AC / DC****29700380.C**
246,40 €**Prolongación 80 cm X-MIND® AC / DC****29700378.C**
246,40 €**Prolongación 110 cm X-MIND® AC / DC****29700379.C**
328,10 €**Soporte pared X-MIND® AC / DC****29700384.C**
253,60 €**Pie móvil X-MIND® AC / DC****29700389.C**
736,10 €**Placa con espárragos****PLACA2**
79,60 €

Montaje

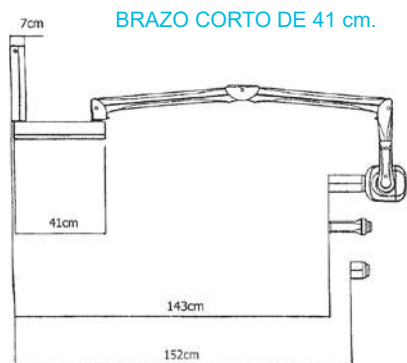

**PROLONGACIÓN DE
0,41 m**

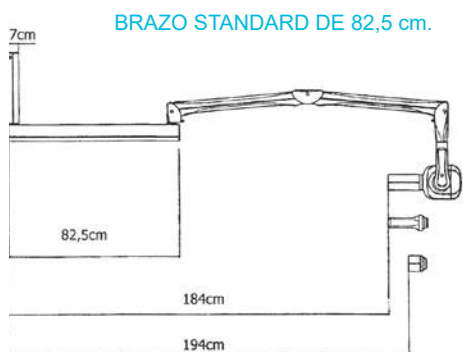

**PROLONGACIÓN DE
0,825 m**

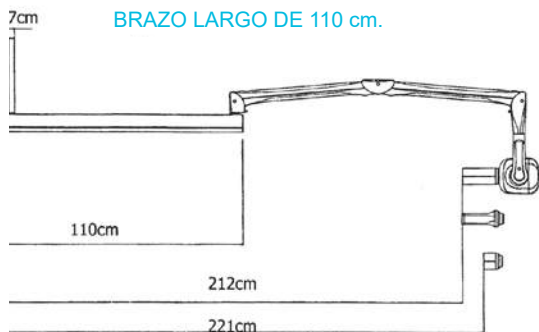

**PROLONGACIÓN DE
1,10 m**



pspix2

A su lado, para cuidar de todos

- Un contraste sorprendente para un diagnóstico preciso.
- El escáner de placas de fósforo más pequeño del mercado.
- Pantalla táctil para indicaciones intuitivas.
- Diseño elegante que se adapta perfectamente a su consultorio dental.
- Varias tallas de placas para una mayor adaptabilidad.

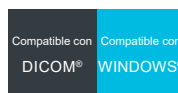

PSPIX®2 - Escáner de placas de fósforo

S_702_0001
8.271,20 €

Dotado de 4 placas de fósforo (2 x talla 1 y 2 x talla 2), 200 fundas higiénicas (100 x talla 1 y 100 x talla 2), 1 portaplacas y 1 lápiz para pantalla táctil. Ahora con talla 4 opcional.

Producto sanitario de clase I - CE - Fabricante: Sopro ACTEON® Group - Francia.

Placas de fósforo estándar (tamaño real)



22x35 mm
Talla 0



24x40 mm
Talla 1











31x41 mm
Talla 2

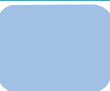

27x54 mm
Talla 3

Accesorios

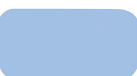
Placas de fósforo estándar

	PSPIX®2		PSPIX® 1ª generación	
	Set de 2		Set de 6	
Talla 0 (22 x 35 mm)		990215 133,20 €		S_700178 481,70 €
Talla 1 (24 x 40 mm)		990216 133,20 €		S_700179 481,70 €
Talla 2 (31 x 41 mm)		990217 133,20 €		S_700180 481,70 €
Talla 3 (27 x 54 mm)		990218 133,20 €		S_700181 481,70 €
Talla 4 (3 x talla 3 + caja soporte Talla 4 + 100 protectores Talla 4)		990252 269,50 €		

Fundas higiénicas para placas de fósforo

con protector

	PSPIX®2		PSPIX® 1ª generación	
	Set de 300		Set de 250	
Talla 0		700546 102,00 €		700338L 86,40 €
Talla 1		700547 102,00 €		700339L 86,40 €
Talla 2		700548 102,00 €		700340L 86,40 €
Talla 3		700549 102,00 €		700341L 86,40 €

Placas de fósforo PSPIX² - Producto sanitario de clase IIa (GMED) - CE0459 - Fabricante: Sopro ACTEON® Group - Francia.

Placas de fósforo PSPIX - Producto sanitario de clase IIa (Eurofins) - CE0537 - Fabricante: Soredex - Distribuidor: Sopro ACTEON® Group.

Fundas higiénicas - Productos sanitarios de clase I - CE - Fabricante: Sopro ACTEON® Group - Francia.

Accesorios

Fundas higiénicas para placas de fósforo

	PSPIX®2 & PSPIX® 1ª generación	
	Set de 250	
Talla 0		700342L 48,90 €
Talla 1		700343L 48,90 €
Talla 2		700344L 48,90 €
Talla 3		700345L 48,90 €



Portaplacas
(para almacenar todas sus placas de fósforo)

990219
68,60 €



Lápiz para pantalla táctil para PSPIX®2

005132
7,20 €



Placa limpiadora para PSPIX®2

990243
20,80 €



Caja de plástico kit talla 4 para PSPIX®2
KIT OCLUSAL
Para 3 placas de fósforo talla 3
(no incluye placas)

990251
17,60 €

Kit alimentación para PSPIX®2
(no incluye el enchufe)

925068
123,80 €

Enchufe EUR PSPIX®2

107177
6,20 €

sopix2 plug-in

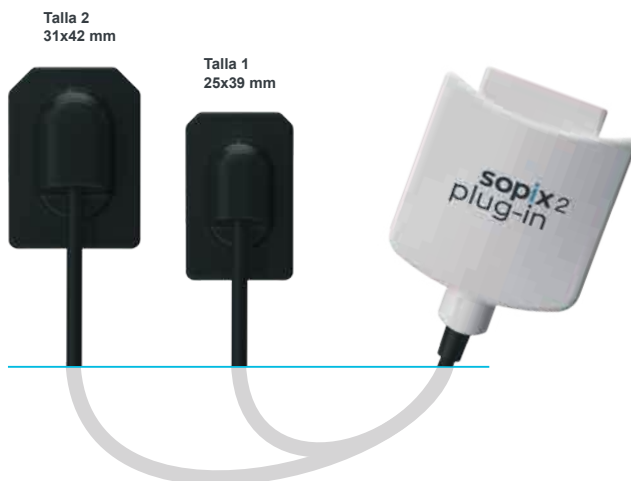

SOPIX® 2 Plug-in talla 1 (Sensor)
alta definición

S_802_7000

Kit SOPIX® 2 Plug-in talla 1 (Sensor + Dock)
alta definición

S_K60_1000

SOPIX® 2 Plug-in talla 2 (Sensor)
alta definición

S_802_7001

Kit SOPIX® 2 Plug-in talla 2 (Sensor + Dock)
alta definición

S_K60_1001

Sensor CMOS con fibra óptica de 1,5 millones de píxeles (talla 1) o 2,21 millones de píxeles (talla 2), resolución teórica de 25 pl/mm, resolución real > 18 pl/mm, cable de 0,70 m. Incluye tecnología ACE (Automatic Control Exposure).

Con un soporte para sensores, 10 fundas para sensores y el software ACTEON® Imaging Suite (AIS). El sensor se puede utilizar con el dock Sopix® Plug-in.

Productos sanitarios de clase IIa (GMED) - CE0459 - Fabricante: Sopro ACTEON® Group- Francia.

CONSULTAR

sopix 2

Sensores inteligentes para un rendimiento sin esfuerzo

- Sorprendente contraste gracias a la tecnología FIBER2PIXEL®.
- Imágenes de alta calidad.
- No más imágenes sobreexpuestas con tecnología ACE.
- Bordes y esquinas redondeadas para mayor comodidad.



Compatible con
DICOM®

Compatible con
WINDOWS®

SOPIX®2



SOPIX® 2 talla 1
alta definición

S_802_0004
6.756,40 €

SOPIX® 2 talla 2
alta definición

S_802_0005
8.110,90 €

Sensor CMOS de fibra óptica de 1,5 millones de píxeles (talla 1) o 2,21 millones de píxeles (talla 2), resolución teórica de 25 pl / mm, resolución real > 18 pl / mm.

Integra la tecnología Ace (Automatic Control Exposure).

Accesorios



Kit posicionadores para sensores SOPIX®

Incluye 5 posicionadores con el anillo de centrado (aleta de mordida, diente anterior, diente posterior, endo anterior y endo posterior)

700042
347,50 €



Soporte SOPIX®
Universal para tallas 1 y 2

926039
34,40 €



Fundas protectoras para SOPIX®
(500 unidades)
Para sensores SOPIX® Talla 1
Para sensores SOPIX® Talla 2

403026
403027
279,90 €



Alargo activo USB 2.0
Longitud: 5 m

700145
86,40 €

	SOPIX® SOPIX® Plug-in	SOPIX®2 SOPIX®2 Plug-in
	La solución económica con una inmejorable relación calidad / precio	La solución para resultados excepcionales
Resolución teórica	> 20 pl/mm	25 pl/mm
Tecnología ACE	Sí	Sí
Dosis rayos X	Baja	Mínima
Tecnología	CMOS con fibra óptica	CMOS con fibra óptica

u.sense HD

Claridad simplificada

- Una solución inteligente y accesible basada en experiencia comprobada y rendimiento diario.
- Imágenes de alta resolución 27 lp/mm.
- Durabilidad y fiabilidad.
- Seguridad del paciente.
- 3 tallas para satisfacer cualquier necesidad de aplicación.



U-SENSE HD talla 1

W1300003

6.646,90 €

U-SENSE HD talla 2

W1300004

7.891,20 €

Sensor CMOS APS, resolución teórica de 27 pl/mm, resolución espacial > 14 pl/mm, cable USB de 2m. con un soporte para sensores, 20 fundas para sensores y el software ACTEON® Imaging Suite (AIS).

Compatible con
TWAIN®

Compatible con
WINDOWS®

CÁMARAS INTRAORALES

.....

C50	38
C20	40
Accesorios	42



C50 Daylight

La **cámara C50** es una poderosa herramienta para el monitoreo, postratamiento y seguimiento de patologías.

Es una herramienta muy potente de comunicación que ayuda a los pacientes a comprender su condición a través de imágenes claras y sorprendentes.

Se ha convertido en una necesidad para comparar el antes y el después del tratamiento, lo que ayuda a aumentar la productividad al aumentar las tasas de aceptación del tratamiento.

Visión clínica notable

Resolución Full HD

alta resolución para una calidad de imagen superior.

Autofocus

una imagen clara y sin ajustes para una navegación fluida.

4 modos de cámara disponibles

macro, un diente, sonrisa y retrato.



Macrovisión



Diente



Sonrisa



Retrato

Modo cámara intraoral

Modo cámara extraoral

Libertad operativa notable

Plug & Play: listo para usar con driver preinstalado.

Personalice la configuración: una amplia gama de configuraciones que se adaptan a sus necesidades.

100% compatible: Twain y Dicom.

Se suministra con Acteon Imaging Suite: todas sus funciones están reunidas en una interfaz de usuario limpia y ordenada que integra perfectamente todos sus equipos de imagen y su PMS.



Compatible con
DICOM®

Compatible con
WINDOWS®

C50 "PREMIUM", con Ayuda al Diagnóstico

4 cámaras en 1

La cámara **C50 con ayuda al diagnóstico** es la única cámara del mercado que cubre tantas patologías y cuenta con 4 modos de cámara integrados para una navegación fluida.

Visión clínica notable

Resolución Full HD

alta resolución para una calidad de imagen superior.

Autofocus

una imagen clara y sin ajustes para una navegación fluida.

4 modos de cámara disponibles

macro, un diente, sonrisa y retrato.

Versatilidad clínica notable



MODO DAYLIGHT

Registro de **colores naturales** para una mejor interpretación del color dental, identificación de patologías y seguimiento del paciente.



MODO DAYLIGHT+

Altos contrastes realizando fisuras anatómicas y detalles de la estructura/profundidad de la dentadura.



MODO PERIO

Mejora de la placa dental y de la inflamación gingival gracias a la amplificación cromática.

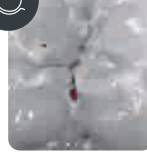

MODO CARIO

Detección de caries por técnica de fluorescencia por LEDs.

Cámara intraoral C50 (Premium)

S_C50_0001
3.978,00 €

Cámara intraoral C50 "D" (Daylight)

S_C50_0002
3.555,70 €

Producto sanitario de clase I - CE - Fabricante: Sopro ACTEON® Group - Francia.

CARACTERÍSTICAS TÉCNICAS - C50

- Sensor: CMOS.
- Resolución: 1920 x 1080 px.
- Sensibilidad: 2 Lux.
- Fotogramas por segundo: 25-30
- Relación de aspecto: 16/9
- Iluminación: 6 LED's blancos y 2 LED's azules.
- Enfoque: Automático.
- Profundidad de campo: del retrato a macro.
- Botón de captura.
- Ángulo de visión: 75°.
- Longitud del cable: 3 m.
- Salida: USB 3.0
- Consumo: 4,5 W máx.
- Pieza de mano: 200 x 30 x 24 (L, W, H).
- Peso: 100 g.
- Protección contra polvo e impermeabilidad IP53

C20

Cámara intraoral Full HD

FÁCIL DE USAR FÁCIL DE CONTROLAR



Full HD

Capture cada detalle para realizar diagnósticos fiables.



Halo brillante

Vea con claridad, incluso en las zonas más oscuras.



Luz antivaho

Trabaje sin interrupciones, incluso en condiciones difíciles.



Rotación automática

Manténgase concentrado con una orientación de imagen sin esfuerzo.



Nueva

CARACTERÍSTICAS TÉCNICAS - C20

- Sensor: CMOS.
- Resolución: 1920 x 1080 px.
- Distorsión: -8%
- Sensibilidad: 2 Lux.
- Fotogramas por segundo: 25-30
- Relación de aspecto: 16/9
- Iluminación: 8 LED's blancos.
- Enfoque: Fijo.
- Captura de imagen: Botón de captura o pedal.
- Campo de visión (FOVD): 70°
- Longitud del cable: 3 m.
- Salida: USB 2.0
- Consumo: 2,5 W.
- Pieza de mano: 200,9 x 26,9 x 23,3 (L, W, H).
- Peso: 35 g.
- Protección contra polvo e impermeabilidad IP53

C20

La cámara **C20 facilita el diagnóstico**, la planificación de los tratamientos y la comunicación con sus pacientes para un soporte interactivo y atractivo.

Examine la cavidad bucal con precisión

ÚNASE AL JUEGO, MEJORE SU PRÁCTICA



Accessories

Accesorios C50

Protector cámara C50 (500 unidades)

403050
317,30 €

Accesorios cámaras (excepto C20 y C50)



Dock Mini USB2 (Sopro Imaging)
Dock Mini USB2 (AIS)

S_717_1600
S_717_1602
972,80 €

Producto sanitario de clase I - CE
Fabricante: Sopro ACTEON® Group - Francia.



Soporte cámara universal

926063
72,80 €



Funda protectora
Para SOPRO® 717, SOPROCARE® y
SOPROLIFE®
(500 unidades)

403017
279,90 €

Fundas protectoras
Para SOPRO® 617 (500 unidades)
Para SOPRO® 595 (500 unidades)

403023
403001
279,90 €

CONSULTAR para información de los Docks anteriores:
Dock M_Video, Dock M_Video/USB2 y Dock USB2.



ACTEON® EQUIPMENT

CIRUGÍA	45
ULTRASONIDOS	59
AEROPULIDORES	79
OPUS®	87
LÁMPARAS DE POLIMERIZAR	95
DIVERSOS	103

CIRUGÍA

.....

PIEZOTOME® Cube	46
IMPLANT CENTER 2	48
Accesorios	49
Insertos de cirugía	50
SERVOTOME®	57



piezotome cube

Poderosamente receptivo, mínimamente invasivo



- Preservación del alveolo⁽¹⁾.
- Seguro para los tejidos blandos.
- Recomendado para la colocación inmediata de implantes.
- No se necesita fuerza.
- 50% menos de dolor e hinchazón⁽²⁾.
- 98% menos de consumo de analgésicos⁽³⁾.

Piezotome® Cube

F50100
7.877,90 €

Dotación: 1 Kit Essential de 6 insertos (BS1S, BS4, SL1, SL2, SL3 y LC2), 1 Pieza de mano esterilizable Piezotome® CUBE LED (60 W), 1 llave dinamométrica, 1 pedal multifunción, 1 soporte de irrigación, 1 soporte para pieza de mano, 2 líneas de irrigación esterilizables con 15 perforadores y 5 clips de irrigación esterilizables.

(1) leiber J. Colocación de extracción inmediata y carga en la zona estética. Implant Dentistry Today. Enero de 2013; 7-13.

(2) Shanghai Kou QiangYi Xue. Estudio comparativo de complicaciones entre método de rutina, pieza de mano de turbina de alta velocidad y equipo de piezocirugía después de la extracción de muelas del juicio impactadas. Shanghai Journal of Stomatology. Abril de 2012; 21 (2): 208-10.

(3) Troedhan A, Kurrek A, Wainwright M. Ultrasonic Piezotome surgery: es un beneficio para nuestros pacientes y ¿prolonga el tiempo de la cirugía? Un estudio comparativo retrospectivo sobre la remoción de 100 terceros molares mandibulares impactados. Open Journal of Stomatology. 2011; 1: 179-184.

Accesorios



Pieza de mano Piezotome® CUBE LED **F12816**
Compatible con la 2ª generación de insertos piezo. 1.760,60 €



Pedal multifunción **F50109**
607,40 €



Soporte pieza de mano **F50133**
48,10 €



Llave dinamométrica esterilizable Piezotome® **F50150**
156,90 €



Clips para línea de irrigación - x10 **F50116**
31,40 €



Horquilla Piezotome® Cube **F50129**
59,60 €



Anillo LED **F12828**
Para pieza de mano Piezotome® CUBE LED 64,90 €



Catálogo
Piezotome® Cube
e insertos de cirugía.



Video acerca del Piezotome® Cube.

implant center 2



Funciones:

- I-Surge™: Motor de cirugía rotativo.
- Piezotome®: Cirugía piezoeléctrica.
- Newtron®: Tratamiento ultrasónico convencional (detartraje, perio, endo, cirugía apical,...).

ImplantCenter™ 2

Equipo de alta potencia combinado = Piezotome 2 + micromotor I-Surge, sin dotación de serie.

F27200

12.219,80 €

ImplantCenter™ 2 (Ref. F27200)

12.219,80 €

Pieza de mano con luz LED (Ref. F12815)

1.760,60 €

Pack Bone Surgery II (Ref. F87500)

3.155,40 €

Kit Sinus Lift II (Ref. F87519)

1.152,20 €

CONSULTAR

Consultar líneas y kits de irrigación en páginas 76 y 77.

Accesorios

IMPORTANTE

Las piezas de mano están equipadas con sistemas de modulación para evitar atornillar un inserto de cirugía Piezotome® (Bone Surgery, Sinus Lift, Extraction...) en una pieza de mano Newtron® o un inserto convencional (detartraje, perio, endo...) en una pieza de mano Piezotome®.



Pieza de mano con luz LED⁽¹⁾

Para Piezotome® 2 / Piezotome® Solo LED.

F12815

1.760,60 €



Anillo LED para pieza de mano

Para Piezotome® 2, Piezotome® Solo LED e ImplantCenter™2

F12821

64,90 €



Pedal multifunción

Para ImplantCenter™2

F27170

1.061,20 €



Pedal multifunción

Para Piezotome® Solo / Solo LED

F57504

335,60 €



Pieza de mano esterilizable SP Newtron® LED

Para Piezotome® 2 e ImplantCenter™ 2

F12609

912,70 €



Anillo LED

Para pieza de mano esterilizable SP Newtron® LED

F12605

65,90 €



Cordón esterilizable LED

Cordón esterilizable para pieza de mano Newtron® LED en Piezotome® 2 e ImplantCenter™ 2

F12830

916,90 €



Llave dinamométrica

F50150

156,90 €

Bone surgery



Pack Bone Surgery (Osteotomía)

Caja de esterilización conteniendo:
Kit de 6 insertos: BS1 Slim, BS2L, BS2R, BS4, BS5
y BS6, 1 pieza de mano Piezotome® con cordón
esterilizable y llave dinamométrica esterilizable.

F87500
3.155,40 €



Kit Bone Surgery

6 insertos: BS1 Slim, BS2L, BS2R, BS4, BS5 y
BS6, 1 llave esterilizable y 1 caja/soporte inox.

F87509
1.489,80 €

Sierras



BS2L - Izquierda - angulado

F87502
248,90 €

BS2R - Derecha - angulado

F87503
248,90 €

BS1S "Slim" - Universal, 9 mm

F87525
270,80 €



BS1L "Long" - Universal, 15 mm

F87527
270,80 €

BS1RD - Sierra redonda, 280 ° de
superficie activa

F87557
291,70 €

Raspadores



BS4 - Osteotomía y extracción ósea

F87504
248,90 €

BS5 - Osteotomía fina y expansión de la
cresta ósea

F87505
248,90 €

BS6 - Osteoplastia: remodelación de las zonas
implantarias y raspado óseo

F87506
248,90 €



Saber más



Sinus lift



Kit Sinus Lift

5 insertos: SL1, SL2, SL3, SL4 y SL5,
1 llave esterilizable y 1 caja/soporte inox.

F87519
1.152,20 €



SL1 - Recorte de la zona ósea

F87511
187,20 €



SL2 - Recorte de la zona ósea

F87512
187,20 €

SL3 - Prevención de los tejidos y desprendimiento
de la membrana de Schneider

F87513
187,20 €

SL4 - Prevención de los tejidos y desprendimiento
de la membrana de Schneider. 90°

F87514
187,20 €

SL5 - Prevención de los tejidos y desprendimiento
de la membrana de Schneider. 120°

F87515
187,20 €



Saber más



Intralift



Kit Intralift™

5 insertos: TKW1, TKW2, TKW3, TKW4 y TKW5,
1 llave esterilizable y 1 caja/soporte inox

F87536
1.461,70 €

TKW1 - Inserto cónico - Diamantado Ø 1,35 mm

F87531
285,40 €

TKW2 - Inserto cilíndrico - Diamantado Ø 2,10 mm

F87532
285,40 €

TKW3 - Inserto cilíndrico - Diamantado Ø 2,35 mm

F87533
285,40 €

TKW4 - Inserto cilíndrico - Diamantado Ø 2,80 mm

F87534
285,40 €

TKW5 - Inserto para desprendimiento de la
membrana, Ø 3 mm

F87535
315,80 €



Saber más



Extraction



Kit Extraction

6 insertos: LC1, 2xLC2, LC2L, LC2R y NINJA,
1 llave esterilizable y 1 caja/soporte inox.

F87546
1.131,30 €



LC1 - Periotomo para sindesmotomías y osteotomías

F87507
174,60 €



LC2 - Inserto muy fino para espacios reducidos
entre encía y hueso

F87542
174,60 €

LC2L - Inserto muy fino para espacios reducidos
orientado a 45° izquierda

F87543
174,60 €

LC2R - Inserto muy fino para espacios reducidos
orientado a 45° derecha

F87544
174,60 €

Ninja® - Sierra de doble filo para hemisecciones y
amputaciones

F87545
257,20 €



Saber más



Crown extension



Kit Crown Extension

4 insertos: CE1, CE2, CE3 y BS6,
1 llave esterilizable y 1 caja/soporte inox

F87554
749,60 €



CE1 - Inserto bola - Diamantado, Ø 1,75 mm

F87551
168,30 €



CE2 - Inserto bola - Diamantado, Ø 1,20 mm

F87552
168,30 €



CE3 - Inserto derecha - Diamantado sobre 3 mm
(espacio biológico).

F87553
168,30 €



BS6 - Osteoplástia: remodelación de las zonas
implantarias y raspado óseo

F87506
248,90 €



Saber más



Crest splitting



Kit Crest Splitting

6 insertos: CS1, CS2, CS3, CS4, CS5 y CS6,
1 llave esterilizable y 1 caja/soporte inox

F87567
964,00 €

CS1 - Inserto fino osteotomía piloto hasta 8 mm
de profundidad

F87561
174,60 €



CS2 - Segunda osteotomía, hasta 8 mm de
profundidad

F87562
174,60 €

CS3 - Incisiones de descargas en zonas mesial y
distal hasta 8 mm. de profundidad

F87563
174,60 €

CS4 - Expansión ósea. Anchura de 1,80 mm a 8 mm

F87564
174,60 €



CS5 - Expansión ósea. Anchura de 2,75 mm a 8 mm

F87565
258,30 €

CS6 - Expansión ósea. Anchura de 3,75 mm a 8 mm

F87566
258,30 €



Saber más



Piezocision™



PZ1 - Corticotomías anteriores

F87571
241,50 €



PZ3 - Corticotomías anteriores con problemas de proximidad de raíz.

F87574
241,50 €



Kit Essential™

6 insertos: BS1 Slim, BS4 2, SL1 2, SL2 2, SL3 2 y LC2 2, 1 llave esterilizable y 1 caja/soporte inox.

F87528
1.489,80 €



Saber más

servotome



Electrobisturí de alta frecuencia que permite ajustar la profundidad de corte y la coagulación de manera independiente y simultánea.

Servotome® (30W)

F57210
1.850,00 €

Electrobisturí dotado de 10 electrodos, 1 cable y 1 portaelectrodos esterilizable.

Producto sanitario de clase IIb (GMED) - CE 0459 - Fabricante: SATELEC® ACTEON® Group - Francia.

Accesorios



Brazalete conductor

F57226
190,30 €



Portaelectrodos⁽¹⁾

F00476
180,80 €



Cordón portaelectrodos esterilizable (2m)

F00475
180,80 €

(1) Producto sanitario de clase IIb (GMED) - CE 0459 - Fabricante: SATELEC® ACTEON® Group - Francia.

Electrodos

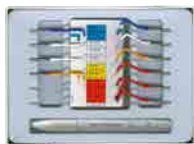

Kit de 10 electrodos

F10440
596,00 €



I 22 S
Incisión Ø 0,22 mm

F10421
67,90 €



I 22 CA
Incisión Ø 0,22 mm

F10422
67,90 €



TR 22L
Excisión Ø 0,22 mm

F10424
67,90 €



TR 22 R
Excisión Ø 0,22 mm

F10425
67,90 €



TR 22 T
Excisión Ø 0,22 mm

F10427
67,90 €



FC 25 B
Fulguración y coagulación Ø 2,5 mm

F10428
67,90 €



FC 32 B
Fulguración y coagulación Ø 3,2 mm

F10429
67,90 €



FC 10 N
Fulguración y coagulación Ø 1 mm

F10430
67,90 €



I 40 S
Incisión coagulante Ø 0,40 mm

F10431
67,90 €



I 40 CA
Incisión coagulante Ø 0,40 mm

F10432
67,90 €

ULTRASONIDOS

.....

Gama NEWTRON®	60
Insertos	65
Kits de insertos	73
Accesorios	74
Líneas de irrigación	76



Todos los días, para cada situación clínica

PRECISIÓN

Tratamientos precisos gracias a las vibraciones lineales controladas.



newtron
p5XS



newtron
p5

PRESERVACIÓN

Preservación de tejidos con ajuste de frecuencia automático y continuo.



newtron
booster

COMODIDAD

Comodidad para el paciente y el dentista gracias al ajuste de potencia en tiempo real.



Video de la gama Newtron

Una amplia gama de insertos que satisfacen todas las necesidades clínicas

La gama más amplia del mercado con **más de 80 insertos diferentes**, con diseños, aleaciones y revestimientos exclusivos y únicos, para una mayor versatilidad clínica.
Insertos exclusivos en Titanio Puro para la limpieza de implantes.

PERIODONCIA



TRATAMIENTO DE IMPLANTES



ENDODONCIA



CIRUGÍA ENDODÓNTICA



PROFILAXIS



ODONTOLOGÍA CONSERVADORA T RESTAURADORA

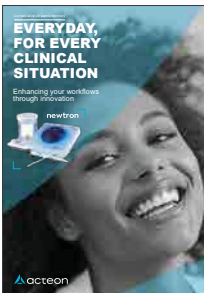

Catálogo de la
gama Newtron®
e Insertos.



TipCard Detartraje
Guía de desgaste
sugerido para insertos
de detartraje.



TipCard Perio
Guía de desgaste
sugerido para insertos
perio.

newtron p5XS



Newtron® P5XS

F62111
3.245,20 €

Dotado de una pieza de mano SP Newtron® esterilizable, una llave universal esterilizable, tres insertos: 1, 1S y H3 y un depósito de 300 ml.



Newtron® P5XS B.LED

F62140
3.245,20 €

Dotado de una pieza de mano Newtron® Slim B.LED esterilizable incluyendo un anillo de luz azul, un anillo de luz blanca, una llave dinamoétrica esterilizable, tres insertos: 1, 1S y H3 y 5 frascos de 1,5 ml de F.L.A.G. for B.LED y un depósito de 300 ml.

newtron p5



Newtron® P5 B.LED

F61100
2.302,20 €

Dotado de una pieza de mano Newtron® Slim B.LED esterilizable incluyendo un anillo de luz azul, un anillo de luz blanca, 1 llave universal esterilizable y tres insertos: 1, 1S y H3 y 5 frascos de 1,5 ml de F.L.A.G. for B.LED.

Producto sanitario de clase IIa (GNED) - CE 0459 - Fabricante: SATELEC® ACTEON® Group - Francia.



Compatibilidad piezas de mano ACTEON® Equipment

Únicamente las piezas de mano ACTEON® son 100% compatibles y ofrecen todas las garantías cuando se usan con los insertos dentales ACTEON® (con anillo de color: Colour Coding System™).

newtron booster



Newtron® Booster Basic

F60203

1.342,40 €

Dotado de una pieza de mano SP Newtron® esterilizable, una llave universal esterilizable y un inserto nº 1.

Newtron® Booster

F60207

1.498,20 €

Dotado de una pieza de mano SP Newtron® esterilizable, una llave dinamo métrica esterilizable y tres insertos: 1, 1S y H3.

Producto sanitario de clase IIa (GNED) - CE 0459 - Fabricante: SATELEC® ACTEON® Group - Francia.



Compatibilidad piezas de mano ACTEON® Equipment

Únicamente las piezas de mano ACTEON® son 100% compatibles y ofrecen todas las garantías cuando se usan con los insertos dentales ACTEON® (con anillo de color: Colour Coding System™).

Insertos



Saber más



scaling



N°1 - Universal

F00246
120,30 €

N°2 - Grandes acumulaciones de sarro

F00247
120,30 €

N°3 - Eliminación de coloraciones y manchas

F00248
120,30 €

10P - Pacientes sensibles y bolsas poco profundas

F00253
120,30 €

10X - Zonas interproximales

F00359
120,30 €



10Z - Inserto sonda
Mantenimiento de bolsas poco profundas

F00254
120,30 €

N°1S - Limpieza supra y subgingival
Bolsas poco profundas

F00245
120,30 €

periofine



PFU - Universal. Limpieza radicular

F02170
120,30 €

PFL - Detartraje interproximal de áreas estrechas
Angulado a la izquierda

F02171
127,60 €

PFR - Detartraje interproximal de áreas estrechas
Angulado a la derecha

F02172
127,60 €

Insertos

periodontics

Curetas y desbridamiento



H1 - Diamantado. Tratamiento de finalización.
Dientes anteriores

F00366
139,00 €

H2L - Furcaciones y espacios más estrechos.
Izquierda

F00367
139,00 €

H2R - Furcaciones y espacios más estrechos.
Derecha

F00368
139,00 €

H3 - Universal. Desbridamiento de bolsas profundas

F00369
139,00 €



H4L - Permite tratar todas las caras y furcaciones:
mandibular y maxilar. Izquierda

F00114
139,00 €

H4R - Permite tratar todas las caras y furcaciones:
mandibular y maxilar. Derecha

F00115
139,00 €

implantprotect pure titanium

Tratamiento de la periimplantitis



IP1 - Desbridamiento del límite del implante y de
roscas largas

F02121
163,10 €

IP2L - Desbridamiento de roscas medianas de
implantes. Izquierda

F02122
163,10 €

IP2R - Desbridamiento de roscas medianas de
implantes. Derecha

F02123
163,10 €

IP3L - Desbridamiento de roscas estrechas de
implantes. Izquierda

F02124
163,10 €

IP3R - Desbridamiento de roscas estrechas de
implantes. Derecha

F02125
163,10 €

Insertos



Saber más



perio
maintenanc**e** BDR

Desbridamiento periodontal



TK1-1S - Sonda para bolsas inferiores a 4 mm

F01001
185,00 €

TK1-1L - Sonda para bolsas superiores a 4 mm

F01004
185,00 €



TK2-1L - Mantenimiento de bolsas y furcaciones.
Izquierda

F02162
185,00 €

TK2-1R - Mantenimiento de bolsas y furcaciones.
Derecha

F02161
185,00 €

perio
soft

Mantenimiento de implantes



PH1 - Mantenimiento implantario y protético de
dientes anteriores (x4)

F00702
123,40 €



PH2L - Mantenimiento implantario y protético.
Izquierda (x4)

F00705
123,40 €

PH2R - Mantenimiento implantario y protético.
Derecha (x4)

F00706
123,40 €

perio
precision

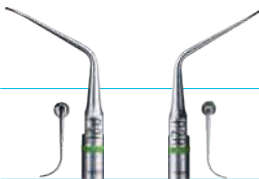

P2L - Inserto Perioprecisión extremadamente fino.
Izquierda

F00090
177,80 €

P2R - Inserto Perioprecisión extremadamente fino.
Derecha

F00091
177,80 €

Insertos

endodontics

Endodoncia - Irrigación (limas)



K10-21 - Ø 0,1 / longitud 21 mm (x4)

F43710
95,20 €



K10-25 - Ø 0,1 / longitud 25 mm (x4)

F43712
95,20 €



K15-21 - Ø 0,15 / longitud 21 mm (x4)

F43715
95,20 €

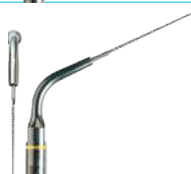

K15-25 - Ø 0,15 / longitud 25mm (x4)

F43717
95,20 €



K25-21 - Ø 0,25 / longitud 21 mm (x4)

F43725
95,20 €

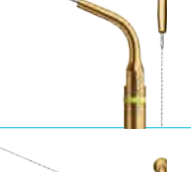

K25-25 - Ø 0,25 / longitud 25 mm (x4)

F43727
95,20 €



K30-21 - Ø 0,30 / longitud 21 mm (x4)

F43730
95,20 €



K30-25 - Ø 0,30 / longitud 25 mm (x4)

F43732
95,20 €



irrisafe

Irrigación pasiva



IRR 20-21 - Ø 0,1 / longitud 21 mm (x4)

F43807
123,40 €



IRR 20-25 - Ø 0,2 / longitud 25 mm (x4)

F43808
123,40 €

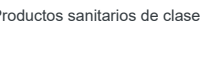

IRR 25-21 - Ø 0,25 / longitud 21 mm (x4)

F43805
123,40 €

IRR 25-25 - Ø 0,25 / longitud 25 mm (x4)

F43806
123,40 €

Insertos



Saber más



endosurgery

Cirugía apical



P14D - Diamantado. Microcirugía universal.
Dientes anteriores

F00106
156,90 €

S12-70D - Diamantado. Angulación 70°.
Para accesos complicados.

F00118
156,90 €



P15LD - Diamantado. Microcirugía izquierda.
Premolares y molares

F00107
156,90 €

P15RD - Diamantado. Microcirugía derecha.
Premolares y molares

F00108
156,90 €

endodontics

Retratamiento



ET40 - Extracción de materiales de obturación.
Liberación de conos de plata e instrumentos
fracturados. Longitud 40 mm

F88012
141,20 €

ET40D - Diamantado. Retratamiento de materiales
muy duros. Longitud 40 mm

F88014
144,30 €



ET20D - Diamantado. Misma aplicación que ET20
con punta diamantada. Longitud 20 mm

F88013
144,30 €

SO4 - Condensador lateral. Sin irrigación

F88009
121,30 €

Insertos

endosuccess apical surgery



AS3D - Inserto universal de cirugía apical. Primer instrumento en la secuencia. Longitud 3 mm

F00065
152,70 €

AS6D - Segundo instrumento en la secuencia. Longitud 6 mm

F00079
152,70 €

AS9D - Casos complejos. Preparación del conducto radicular hasta el tercio coronario. Longitud 9 mm

F00067
152,70 €

ASLD - Premolares y molares. Izquierda. Longitud 3 mm

F00080
152,70 €

ASRD - Premolares y molares. Derecha. Longitud 3 mm

F00081
152,70 €

endosuccess retreatment

Retratamiento



ET18D - Diamantado. Eliminación de las calcificaciones pulpares.

F88017
144,30 €

ETBD - Diamantado. Búsqueda del conducto y exploración del piso de la cámara pulpar.

F88020
152,70 €

ET25S - Corto (20 mm). Retratamiento en el tercio coronario.

F88021
152,70 €

ET25 - Estándar. Eliminación de instrumentos fracturados y conos de plata en el tercio medio y tercio apical.

F88018
152,70 €

ET25L - Retratamiento en el tercio apical de conductos largos y rectos. Longitud 40 mm

F88022
152,70 €

ET20 - Corto. Extracción de materiales de obturación y de instrumentos fracturados en tercio coronal.

F88011
141,20 €

ETPR - Desempotramiento de pernos y coronas.

F88019
129,60 €

Insertos

endosuccess canal access prep



Saber más



CAP1 - Acabado de las paredes de la cavidad de acceso. Inserto estriado de extremidad no-activa

F88181
180,80 €

CAP2 - Localización del canal MV2 y de otros canales ocultos. Inserto estriado de extremidad activa

F88182
180,80 €

CAP3 - Apertura de los canales. Inserto estriado con extremidad puntiaguda.

F88183
180,80 €

perfect margin rounded

Acabado protésico (extremidad redondeada)



PM1 - Cilíndrico - Diamantado (76 µm)
Preparación de la dentina

F02250
149,50 €

PM2 - Cilíndrico - Diamantado (46 µm).
Preparación / acabado de la dentina

F02251
149,50 €



PM3 - Cilíndrico - Liso.
Acabado y mejora de la superficie

F02252
149,50 €

PM4 - Cónico - Diamantado (46 µm).
Preparación de cavidades inlay-onlay

F02253
149,50 €



Compatibilidad piezas de mano ACTEON® Equipment

Únicamente las piezas de mano ACTEON® son 100% compatibles y ofrecen todas las garantías cuando se usan con los insertos dentales ACTEON® (con anillo de color: Colour Coding System™).

Insertos

excavUS

Excavación



EX1 - Bola - Diamantado (46 µm). Preparación de cara oclusal y márgenes cervicales

F02040
155,80 €

EX2 - 1/2 Bola - Diamantado (46 µm). Preparación de zona interprox. Sin daño al diente adyacente

F02041
134,80 €

EX3 - 1/2 Bola - Diamantado (46 µm). Preparación de zona interprox. sin daño al diente adyacente

F02042
134,80 €



EX-R - 1/2 Bola - Diam. (46 µm). Acceso a lesiones preservando tejidos adyacentes. 45° derecha

F02043
134,80 €

EX-L - 1/2 Bola - Diam. (46 µm). Acceso a lesiones preservando tejidos adyacentes. 45° izquierda

F02044
155,80 €

Prótesis



C20 - Inserto de condensación de las zonas intra y extracoronarias

F00113
158,90 €

Capuchones Piezocem x10

F00397
81,60 €

5AE - Desempotramiento de coronas metálicas (con Spray)

F00249
120,30 €

Kits de insertos



Saber más



Kit Implant Protect

Kit de insertos ultrasónicos de titanio puro, para el tratamiento y mantenimiento de la periimplantitis en implantes compuesto de 5 insertos: IP1, IP2L, IP2R, IP3L e IP3R. 1 llave esterilizable y 1 caja/soporte inox.

F02120
748,60 €



implantprotect
pure titanium

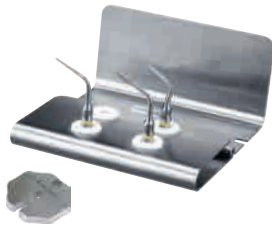

Kit Endo Success™ CAP

Kit de insertos ultrasónicos para la preparación del acceso a los conductos compuesto de 3 insertos: CAP1, CAP2 y CAP3, 1 llave esterilizable y 1 caja/soporte inox.

F88180
504,00 €



endosuccess
canal access prep



Kit Endo Success™ Retratamiento

Kit de insertos ultrasónicos para las reintervenciones no quirúrgicas de tratamientos endodóncicos compuesto de 6 insertos: ET18D, ET20, ET25, ET25S, ETBD y ETPR, 1 llave esterilizable y 1 caja/soporte inox.

F00737
655,60 €



endosuccess
retreatment

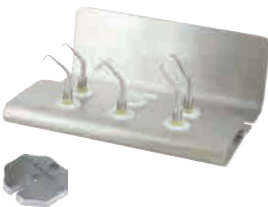

Endo Success™ Cirugía apical

Kit de insertos ultrasónicos para las reintervenciones quirúrgicas endodóncicas compuesto de 5 insertos: AS3D, AS6D, AS9D, ASLD y ASRD, 1 llave esterilizable y 1 caja/soporte inox.

F00069
695,20 €



endosuccess
apical surgery



Kit Perfect Margin® Rounded

Kit de insertos ultrasónicos para el acabado de prótesis biseladas compuesto de 4 insertos: PM1, PM2, PM3 y PM4, 1 llave esterilizable y 1 caja/soporte inox.

F00738
508,20 €



perfect margin
rounded

Piezas de mano



Pieza de mano esterilizable SP Newtron®(1)
Para Newtron® Booster y gamas antiguas.

F12281
742,40 €



Pieza de mano esterilizable SP Newtron® LED(1)
Para P-Max Newtron® XS LED, P5 Newtron® LED Y P5 Newtron® XS LED

F12609
912,70 €



Pieza de mano Newtron® SLIM(1)
Para Newtron® P5

F12901
720,30 €



Pieza de mano Newtron® SLIM B.LED(1)
Con anillo luz LED blanco
Para todos los modelos Newtron® B.LED

F12905
977,60 €

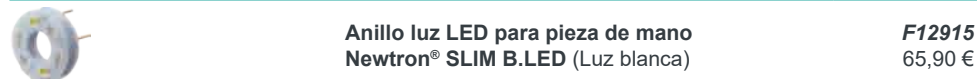

Anillo luz LED para pieza de mano Newtron® SLIM B.LED (Luz blanca)

F12915
65,90 €



Anillo luz LED para pieza de mano esterilizable SP Newtron®LED (Luz blanca)

F12605
65,90 €

(1) Productos sanitarios de clase IIa (GMED) - CE 0459 - Fabricante: SATELEC® ACTEON® Group - Francia.

Revelador de placa



Revelador de placa F.L.A.G. for B.LED
5 frascos de 1,5 ml

F62200
48,10 €



Revelador de placa F.L.A.G. for B.LED
1 frasco de 100 ml

F62203
101,40 €

Sterijoints



Sterijoint Standard

F58703
238,40 €

Irrigación



Depósito con tapa gris
P-Max XS y P5 Newtron® XS

F62203
61,70 €



Depósito Newtron® P5 XS
300 ml

F62004
131,80 €

Depósito Newtron® P5 XS
500 ml

F62005
131,80 €

Llaves



Llave dinamométrica esterilizable

F81330
40,80 €



Llave universal esterilizable

F00406
25,10 €



Protec-Tip

F81281
16,70 €

Varios



Caja vacía insertos esterilizable
para pieza de mano e insertos

F12351
71,10 €



Caja/soporte metálico
para 6 insertos

N88449
97,20 €



Caja de esterilización
para pieza de mano e insertos

F00143
84,70 €



Pedal simple Gama II

F00054
79,50 €

Consultar líneas y kits de irrigación en páginas 76 y 77.

Equipos



- 1 - Suprasson P-Max Gama I
- 2 - Prophy Max™ Gama I
- 3 - Suni Expert
- 4 - Suni Max
- 5 - Trans'care
- 6 - Piezotome®
- 7 - Piezotome® 2
- 8 - ImplantCenter™
- 9 - ImplantCenter™ 2
- 10 - Piezotome® Solo / Solo LED
- 11 - Piezotome® Cube
- 12 - I-Surge™ 1ª generación
- 13 - I-Surge™
- 14 - EndoCenter



15 - I-Surge™ +

**Líneas
correspondientes**

Descripción

REF.



Kit 10 líneas de irrigación estériles⁽¹⁾
(desechables)

F59905
182,00 €



Kit 1 línea de irrigación NO ESTÉRIL⁽²⁾
(esterilizable y reutilizable*)
+ 10 perforadores estériles⁽²⁾

F57374
191,40 €

Kit 1 línea de irrigación NO ESTÉRIL⁽²⁾
(esterilizable y reutilizable*)

E59920
159,90 €

10 perforadores estériles⁽¹⁾

F57372
48,10 €



Kit 10 líneas de irrigación⁽²⁾

F28750
111,90 €

(1) Productos sanitarios de clase Is (GMED) - CE 0459 - Fabricante: SATELEC® ACTEON® Group - Francia.

(1) Productos sanitarios de clase I (GMED) - CE - Fabricante: SATELEC® ACTEON® Group - Francia.

*Reutilizable un máximo de 100 veces.



AEROPULIDORES

.....

AIR-N-GO® easy

80

AIR MAX

84

Polvo

85



Todo en uno para procedimientos sencillos

air-n-go easy



Aeropulidor todo en uno para procedimientos fáciles.

- Uso supra y subgingival.
- Espacio óptimo.
- Listo para usar.

AIR-N-GO® easy con adaptador KaVo®*

F10100
1.478,40 €

AIR-N-GO® easy con adaptador Sirona®*

F10101
1.478,40 €

AIR-N-GO® easy con adaptador W&H®*

F10102
1.478,40 €

AIR-N-GO® easy con adaptador Bien-Air®*

F10103
1.478,40 €

AIR-N-GO® easy con adaptador Midwest®*

F10105
1.478,40 €

Se compone de 1 pieza de mano AIR-N-GO® easy con 1 depósito Supra, 1 frasco de 250 g de polvo "CLASSIC" neutro y 1 kit de mantenimiento AIR-N-GO® easy (jeringuilla de grasa con cepillos aplicadores de silicona, reemplazo de la articulación, jeringa y cánula de perforación de limpieza).

Producto sanitario de clase IIa (GMED) - CE 0459 - Fabricante: SATELEC® ACTEON® Group - Francia.

Accesorios



Kit Perio AIR-N-GO®(1)

Transforma su pieza de mano en un sistema Perio de tratamiento de las enfermedades periodontales (dientes e implantes) en las bolsas de 3 a 8 mm. Se compone de una boquilla AIR-N-GO® "PERIO" easy y un frasco de polvo de glicina AIR-N-GO® PERIO.

F10120
685,80 €



Boquilla AIR-N-GO® Supra

Se adapta a todos los tratamientos de profilaxis en supragingival.

F10125
458,00 €



Boquilla AIR-N-GO® Perio easy

Transforma la pieza de mano en un sistema Perio de tratamiento no quirúrgico de las enfermedades periodontales (dientes e implantes) en las bolsas de 3 a 8 mm.

F10126
615,80 €



Boquilla AIR-N-GO® Perio

Transforma la pieza de mano en un sistema Perio de tratamiento no quirúrgico y quirúrgico de las enfermedades periodontales (dientes e implantes) en las bolsas de 8 a 10 mm.

F10127
615,80 €



Boquilla AIR-N-GO® Perio Maintenance

Transforma la pieza de mano en un sistema adaptado para el mantenimiento periodontal en las bolsas hasta 4 mm.

F10128
456,90 €



Kit de juntas AIR-N-GO® easy

F10121
30,30 €



Kit de grasa de silicona AIR-N-GO®

F10228
25,10 €

Adaptadores



Adaptador KaVo*

F10240
410,90 €



Adaptador Sirona*

F10241
547,80 €



Adaptador W&H*

F10242
392,10 €



Adaptador Bien-Air*

F10243
392,10 €



Adaptador Midwest*

F10245
329,40 €

Accesorios



Depósito Perio polvo AIR-N-GO®

F10216
136,00 €



Sonda Supra AIR-N-GO® Ø 0,5 mm

F10207
17,70 €



Sonda Supra AIR-N-GO® Ø 1 mm

F10208
23,10 €



Kit de juntas tóricas AIR-N-GO®

F10205
35,60 €



air max

Aeropulidor supragingival.

Air Max

F11400
3.091,50 €

Dotado de una pieza de mano ProphyPen con boquilla de titanio de 135°, 5 sobres de 20 g de polvo AIR-N-GO® "Classic" y un pedal simple.

Consola de control de pulido dental - Producto sanitario de clase IIa (GNED) - CE 0459 - Fabricante: SATELEC® ACTEON® Group - Francia.

Accesorios



Pieza de mano ProphyPen⁽¹⁾ azul

Pieza de mano esterilizable desconectable (bayoneta) con una boquilla de titanio de 135° y una llave universal esterilizable

F10554
496,60 €



Pieza de mano ProphyPen⁽¹⁾ blanca

Pieza de mano esterilizable desconectable (bayoneta) con una boquilla de titanio de 135° y una llave universal esterilizable

F10557
496,60 €



Boquilla de titanio esterilizable

Ø 0,7 mm
Para pieza de mano ProphyPen

F10555
157,90 €

(1) Productos sanitarios de clase IIa (GMED) - CE 0459 - Fabricante: SATELEC® - Francia.

Polvo

AIR-N-GO® "CLASSIC"⁽¹⁾

Polvo para profilaxis a base de bicarbonato de sodio para aplicaciones supragingivales. 4 frascos de 250 g



Menta pimentada

F10250

102,50 €

Limón

F10251

102,50 €

Frambuesa

F10252

102,50 €

Cola

F10253

102,50 €

Neutro

F10254

102,50 €

AIR-N-GO® "CLASSIC"

4 sabores (Menta pimentada, Limón, Frambuesa y Cola).
4 frascos de 250 g

F10255

102,50 €



AIR-N-GO® "PERIO"

Polvo muy fino a base de glicina, para aplicaciones subgingivales.
Tratamiento de periodontitis y periimplantitis.
3 frascos de 160 gr. Sabor neutro

F10270

134,80 €

Estos polvos son universales y pueden utilizarse con aeropulidores de otras marcas.



OPUS®

.....

OPUS®	88
Polvos Silky®	92
Accesorios OPUS®	93



opus

SU REVOLUCIÓN EN PROFILAXIS EMPIEZA AQUÍ

**ACTEON® se enorgullece
de presentar OPUS®:
nuestra nueva solución
combinada
para profilaxis y
periodoncia.**





Versatilidad inigualable

Las vibraciones controladas y una irrigación óptima, heredadas de la tecnología Newtron®, combinadas con el aeropulido ajustable, garantizan un rendimiento impecable en cada tratamiento.



Manipulación sin esfuerzo

La interfaz Color Drive, el frasco de polvo Grab & Go y la pieza de mano ultraligera SILKY® Pen simplifican el uso y mejoran la comodidad.



Eficacia máxima

La presurización del frasco de polvo minimiza el riesgo de obstrucción y permite utilizar el polvo hasta el último grano.



Fluido e inteligente

El seguimiento RFID* selecciona automáticamente el modo de aeropulido apropiado, monitorea los niveles de polvo y garantiza un rendimiento óptimo.

**Identificación por radiofrecuencia.*



¡Únase al mundo de **OPUS®** con un escaneo rápido del código QR!

opus

OPUS®, acrónimo de **Original Air Polisher and Ultrasonic Scaler**, ofrece una solución completa para una limpieza de última generación y un pulido controlado, garantizando una eliminación inigualable de biofilm, manchas, sarro y control de obstrucciones.

Aumente la eficacia de su consulta con herramientas que mejoran su trabajo

OPUS® está diseñado para simplificar los retos diarios de la odontología, mejorar la calidad de la atención dental y maximizar la seguridad y la tranquilidad de los profesionales mediante una experiencia intuitiva excepcional para el cuidado de los pacientes.

En consultas dentales exigentes, OPUS® ofrece mayor eficiencia, seguridad y comodidad para el paciente. Su versatilidad y precisión lo convierten en una herramienta indispensable para cualquier profesional dental que busque optimizar su práctica.

BIENVENIDO AL MUNDO DE OPUS®

SILKY® pen: nuestra pieza de mano más ligera y delgada jamás fabricada

Newtron® Slim B.LED: tecnología comprobada durante décadas para máxima precisión y comodidad

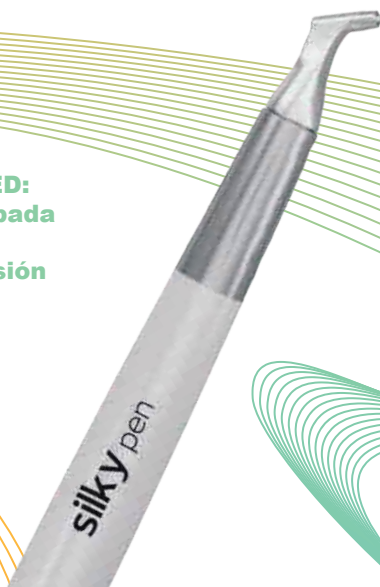

Seguridad y tranquilidad para usted y el paciente

Limpieza y pulido controlados

OPUS® ofrece una solución completa para una limpieza de última generación y un pulido controlado, garantizando una potente eliminación del biofilm, manchas y sarro en forma temprana.

Tratamientos mínimamente invasivos

OPUS® preserva los dientes y los tejidos blandos gracias a sus vibraciones ultrasónicas perfectamente controladas.

Comodidad para el paciente

SILKY® pen, nuestro nuevo aeropulidor, trata indicaciones sub y supragingivales con 4 boquillas específicas. Además, OPUS® incorpora un calentador para mantener la temperatura del agua alrededor de 37 °C.



OPUS® con Starter Kit

CONSULTAR

F11901

Dotado de: 1 consola OPUS incl. :1 Depósito de agua, 1 Tubo de entrada de aire de 2 m + filtro, 1 Tubo de entrada de agua de 2 m + filtro, 1 Cable de alimentación principal de 2 m, 1 Pedal con cable OPUS, 2 Tapas EASY LOCK, 1 Botella AirFlush (vacía), 1 Pieza de mano para aeropulido Silky® Pen, 1 Boquilla Silky® Pen Supra, 1 Boquilla Silky® Pen Perio easy, 1 Boquilla Silky® Pen Perio, 1 Boquilla Silky® Pen Perio Maintenance, 4 frascos de polvo Silky® Perio de 140 g, 6 frascos de polvo Silky® Supra Menta de 200 g, pieza de mano Newtron slim b-led, 1 Cable Newtron slim b-led, 1 Kit de descalcificación (4 llaves dinámom. + insertos 1, 1S, 10X y H3), guías de limpieza e inicio rápido y folleto de registro en Acteon Club.

Polvos Silky®

Experimente una nueva sinfonía con flujo continuo, para que nunca se pierda el ritmo

El equipo OPUS® combina nuestra tecnología ultrasónica tradicional, un aeropulidor renovado con **control de obstrucciones por diseño** y una nueva gama de polvos para ofrecerle **versatilidad al alcance de la mano**.

Nuestros nuevos polvos SILKY® ofrecen **tratamientos mínimamente invasivos, suaves y eficaces**. Esta nueva gama de polvos está diseñada para proporcionar una solución de pulido eficaz para procedimientos supra y subgingivales.



SILKY® SUPRA

- A base de bicarbonato de sodio.
- Granulometría: 40µm
- Sabores naturales de menta y limón para mayor comodidad de los pacientes.
- Elimina eficazmente el biofilm y las manchas difíciles.

Menta

6 Frascos de Silky® Supra menta de 200g

200111

Limón

6 Frascos de Silky® Supra limón de 200g

200112



SILKY® PERIO

- Polvo a base de glicina.
- Granulometría: 25µm
- Limpieza suave pero eficaz.
- Garantiza suavidad en los tejidos y su baja abrasividad aumenta la seguridad.

4 Frascos de Silky® Perio de 140g

200110

CONSULTAR

Carro OPUS®



Carro OPUS®

Diseñado para que OPUS sea completamente móvil y se adapte a cualquier práctica dental

F11931
CONSULTAR

Kit de cable de 3m (para Carro OPUS®)

F11940
CONSULTAR

Kit mantenimiento OPUS®

F11916
CONSULTAR

Botella AirFlush (vacía)

X11916
CONSULTAR

Piezas de mano



Pieza de mano Newtron® SLIM B.LED⁽¹⁾

Con anillo luz LED blanco
Para todos los modelos Newtron® B.LED

F12905
977,60 €



Anillo luz LED para pieza de mano Newtron® SLIM B.LED (Luz blanca)

F12915
65,90 €

Cordón Newtron® SLIM B.LED
Para OPUS®

F11914
CONSULTAR

Kit mantenimiento de juntas Newtron® SLIM B.LED⁽¹⁾
Para OPUS®

F12902
CONSULTAR



Pieza de mano Silky® pen

F12905
CONSULTAR

Kit de mantenimiento de sellado Silky® pen

F10304
CONSULTAR

Cuerpo de la pieza de mano Silky® pen

X11935
CONSULTAR

Boquillas Silky® pen



Boquilla Silky® pen Supra

Supragingival.

Pulverización de ángulo amplio de 120° para una profilaxis rápida y eficaz.

F11908

CONSULTAR



Boquilla Silky® pen Perio easy

Subgingival.

Diseño innovador en forma de "calzador" para una fácil inserción y limpieza específica de bolsas moderadas.

F11909

CONSULTAR



Boquilla Silky® pen Perio

Subgingival.

Reducción anatómica de presión (<1 bar) para una descontaminación segura y eficaz de bolsas profundas.

F11912

CONSULTAR



Boquilla Silky® pen Perio Maintenance

Sub y supragingival.

Salida de polvo refinada de 0,6 mm para un mantenimiento periodontal suave y preciso.

F11913

CONSULTAR



Depósito de agua

800 ml Para OPUS®

F11906

CONSULTAR



Pedal inteligente

Con cable Para OPUS®

F11910

CONSULTAR



Tapa EASY LOCK

F11911

CONSULTAR

Tubo de entrada de aire + filtro

F32126

CONSULTAR

Tubo de entrada de agua + filtro

F32142

CONSULTAR

LÁMPARAS DE POLIMERIZAR

.....

Gama MiniLED™	96
MiniLED™ Active	97
MiniLED™ Ortho 2	98
MiniLED™ Standard	99
Accesorios	100



Curado rápido, resultados a largo plazo



miniled

Curado rápido para resultados estéticos

- Tratamiento rápido y potente.
- Adaptación al instante.
- Batería de larga duración.



miniled
active

**Lista para
usar**



miniled
ortho 2

Adaptable



miniled
standard

Clásica

miniled active

Longitud de onda: 420 - 480 nm.

Potencia: 1.492 mW/cm².

Batería de Li-Ion sin memoria.

Pieza de mano de aluminio anodizado.



MiniLED™ Active

F05100
715,10 €

Dotada de una pieza de mano MiniLED™, fuente de alimentación universal, fibra óptica de Ø 7,5 mm y pantalla de protección ovalada.

Producto sanitario de clase I - CE - Fabricante: SATELEC® ACTEON® Group - Francia.

miniled ortho 2

Longitud de onda: 420 - 480 nm.

Potencia: 3.000 mW/cm².

Batería de Li-ion sin memoria.

Pieza de mano de aluminio anodizado.



MiniLED™ Ortho 2

F05220
1.712,60 €

Dotada de una pieza de mano MiniLED™, fibra óptica de Ø 5,5 mm, fuente de alimentación + 4 enchufes, batería, cargador de batería y pantalla de protección ovalada.

Producto sanitario de clase I - CE - Fabricante: SATELEC® ACTEON® Group - Francia.

miniled standard

Longitud de onda: 420 - 480 nm.

Potencia: 1.250 mW/cm².

Batería de Li-ion sin memoria.

Pieza de mano de aluminio anodizado.



MiniLED™ Standard

F02507
1.316,30 €

Dotada de una pieza de mano MiniLED™, batería, cargador de batería, fuente de alimentación con enchufe europeo, fibra óptica de Ø 7,5 mm y pantalla de protección ovalada.

Producto sanitario de clase I - CE - Fabricante: SATELEC® ACTEON® Group - Francia.

Accesorios

Fibras ópticas

Para MiniLED™, MiniLED™ Ortho/Ortho 2, MiniLED™ SuperCharged, MiniLED™ Advantage y MiniLED™ SP.



Fibra óptica Ø 5,5 mm

F02652
288,60 €



Fibra óptica Ø 7,5 mm

F02648
288,60 €

Para MiniLED™ Active.



Fibra óptica Ø 7,5 mm

F05121
177,80 €

Fibras ópticas (modelos descontinuados)

Para MiniLED™ Black.

Fibra óptica Ø 7,5 mm

F05409
231,50 €

Para MiniLED™ AutoFocus.



Fibra óptica Ø 5,5 mm
Para MiniLED™ AutoFocus 2

F02653
288,60 €

Accessories

Soporte / cargador

Para MiniLED™ Standard

F02510
535,30 €

Baterías



Para MiniLED™ Supercharged, Ortho 2
y AutoFocus 2

F05211
272,90 €

Para MiniLED™ Standard

F02520
240,50 €



Para MiniLED™ AutoFocus 1

F02901
240,50 €

Cordón alimentación

Para MiniLED™ Standard y Scanwave

F02543
99,30 €



Para MiniLED™ Supercharged, Ortho 2
y AutoFocus 2

F05216
131,80 €



Para MiniLED™ Active

F05120
112,90 €



Para MiniLED™ AutoFocus 1

F02940
131,80 €

Accesorios

Piezas de mano

Pam MiniLED™ Supercharged⁽¹⁾
(sin batería) **F05217**
1.034,00 €

Pam MiniLED™ Ortho 2⁽¹⁾
(sin batería) **F05219**
1.034,00 €

Pam MiniLED™ Standard⁽¹⁾
(sin batería) **F02530**
989,10 €



Pam MiniLED™ Active⁽¹⁾
(con batería integrada) **F05105**
395,30 €

Protectores



Pantalla de protección
Para MiniLED™ Ortho 2, SuperCharged,
AutoFocus 2, Active, Black y ScanWave **F05407**
41,80 €



Pantalla de protección
Para MiniLED™ Standard **F02555**
40,80 €



Pantalla de protección
Para MiniLED™ AutoFocus 1 **F61516**
45,00 €



Kit 5 protectores fibra óptica Ø7,5 mm **F61507**
45,00 €

DIVERSOS

.....

SOFTLY

104



softly



Vibrador de cápsulas y amalgama

Acceso independiente para la vibración de cápsulas de ionómeros de vidrio.

Frecuencia de mezcla: 4000 rpm

Dimensiones externas: 210 mm x 205 mm x 120 mm.

Peso: 3,1 kg.

Softly

6.01.00112
506,20 €



ACTEON® INSTRUMENTS

Gama BLISS	107
Gama Espejos	117
Instrumentos para Diagnóstico	125
Instrumentos para Restauración	129
Instrumentos para Prótesis	135
Instrumentos para Periodoncia	137
Instrumentos para Endocrugía	141
Instrumentos para Extracción	145
Instrumentos para Cirugía	151
Instrumentos para Implantología	159
Instrumentos para Ortodoncia	167
Laboratorio	171

GAMA BLISS®

.....

Gama Bliss®	108
Kits Bliss®	110
Curetas Gracey Bliss®	112
Hoces Bliss®	112
Curetas universales Bliss®	113
Extremos dobles Bliss®	113
Instrumentos de Diagnóstico Bliss®	114
Instrumentos de Periodoncia Bliss®	114
Instrumentos de Restauración Bliss®	115
Instrumentos de Endodoncia Bliss®	116
Mango de espejo Bliss®	116





bliss

Comodidad superior al alcance de su mano

La próxima generación de instrumentos manuales

- Peso ligero: 15 g.
- Tacto suave y agarre único.
- Afilado de larga duración⁽¹⁾.
- 100% aprobado por los profesionales⁽²⁾.

DUREZA Y ROBUSTEZ INCOMPARABLES

- Alta resistencia al desgaste debido a las propiedades del acero inoxidable.
- El metal se trata según las últimas técnicas de calentamiento.

AUMENTAR LA COMODIDAD ES EL OBJETIVO FINAL

- Mejor afilado significa menos fuerza.
- Menos fuerza significa menos fatiga muscular.
- Menos fatiga muscular significa un detartraje más cómodo.

Video acerca de la
Instrumentación manual.





VERDADERA ERGONOMÍA

- 10 mm: óptimo diámetro de ancho del mango para reducir la fuerza de presión¹⁽³⁾.
- 15 g: ultraligero para limitar la fatiga de la mano¹⁽³⁾.

COMODIDAD ÚNICA

- Diseño de piezas planas para un agarre seguro y presión uniforme de los dedos.
- Alta sensibilidad táctil.

AGARRE FIRME Y TACTO SUAVE

- Superficie antideslizante “soft touch” con un tacto muy suave.
- Silicona firme sin efecto muelle para un gesto clínico preciso y controlado.

COMODIDAD REVOLUCIONARIA A SU ALCANCE

42 instrumentos

- Diagnóstico
- Restauración
- Periodoncia
- Endodoncia
- Profilaxis



(1) Los efectos del peso y del diámetro de la cureta periodontal sobre el dolor del brazo. D.Rempel ; D.L.Lee ; K.Dawson ; P.Loomer. JADA 143(10) - Octubre 2012.

(2) Evaluación de campo interna de 20 profesionales de 8 países diferentes. El 100% respondió que el mango Bliss era cómodo.

(3) “Los efectos del peso y diámetro del mango de la cureta periodontal sobre el dolor de brazo”. D.Rempel; D.L.Lee; K. Dawson; P. Loomer. JADA 143 (10) - Octubre de 2012.

Kits

Cualquier examen comienza con estos 3 instrumentos.

Un extremo del mango es plano para facilitar el diagnóstico por percusión, permitiendo evaluar la sensibilidad y la movilidad del diente y la sensibilidad de la encía.



Kit Diagnostic Bliss®

233.30 - Bandeja Easy Clip
 210.00SI - Mango de espejo SS o
 212.00SI - Mango de espejo CS
 MP3624PH - 12 espejos Pure Reflect® n°5 (SS) o
 MP4624PH - 12 espejos Pure Reflect® n°5 (CS)
 263.07SI - Explorador doble EXP17-23
 220.02S - Pinza College 15 cm satinada

KTT SS:
402SS.SI

KIT CS:
402CSS.SI

129,60 €



Kit Care Bliss®

233.30 - Bandeja Easy Clip
 210.00SI - Mango de espejo SS o
 212.00SI - Mango de espejo CS
 MP3624PH - 12 espejos Pure Reflect® n°5 (SS) o
 MP4624PH - 12 espejos Pure Reflect® n°5 (CS)
 263.07SI - Explorador doble EXP17-23
 194.13SI - Espátula de modelado CMS2
 220.02S - Pinza College 15 cm satinada

KTT SS:
403SS.SI

KIT CS:
403CSS.SI

168,20 €

El diseño es preciso y fino, ideal para trazar surcos y caninos. El diseño ergonómico y único del mango Bliss® ofrece comodidad y precisión en el gesto clínico. Esto es esencial para el trabajo de restauración al modelar y esculpir el composite.



Kit Restoration Bliss®

233.30 - Bandeja Easy Clip
 210.00SI - Mango de espejo SS o
 212.00SI - Mango de espejo CS
 MP3624PH - 12 espejos Pure Reflect® n°5 (SS) o
 MP4624PH - 12 espejos Pure Reflect® n°5 (CS)
 263.07SI - Explorador doble EXP17-23
 194.15SI - Espátula de modelado CMS4 L4/5,6 mm
 194.13SI - Espátula de modelado CMS2
 108.14SI - Bruñidor BUR125
 165.02SI - Excavador EXC38-37
 165.03SI - Excavador EXC91
 220.02S - Pinza College 15 cm satinada

KTT SS:
404SS.SI

KIT CS:
404CSS.SI

356,70 €

La alta resistencia al desgaste combinada con la dureza óptima de la hoja metálica hacen que los instrumentos afilados sean eficientes y duraderos.



Kit Prophylaxis Bliss®

- 233.30 - Bandeja Easy Clip
- 210.00SI - Mango de espejo SS o
- 212.00SI - Mango de espejo CS
- MP3624PH - 12 espejos Pure Reflect® n°5 (SS) o
- MP4624PH - 12 espejos Pure Reflect® n°5 (CS)
- 418.06SI - Instrumento doble UNC12: sonda perio y explorador n°23
- 404.23SI - Cureta de hoz M23
- 402.11SI - Cureta Gracey 11-12
- 402.13SI - Cureta Gracey 13-14
- 406.07SI - Cureta de hoz H6-H7
- 405.13SI - Cureta Columbia 13-14

KTT SS:
400SS.SI

KIT CS:
400CSS.SI

506,70 €

Incluye 11 instrumentos manuales que cubren la mayoría de los procedimientos endodóncicos ortógrados y de odontología conservadora: limpieza de la cavidad, obturación de la cavidad de acceso, reprocesamiento y restauración.



Kit Endodontic Bliss®

- 233.20 - Bandeja de cirugía 285x92x37 mm
- 210.00SI - Mango de espejo SS o
- 212.00SI - Mango de espejo CS
- MP3624PH - 12 espejos Pure Reflect® n°5 (SS) o
- MP4624PH - 12 espejos Pure Reflect® n°5 (CS)
- 227.02 - Pinza de bloqueo automático, 15cm
- 418.09SI - Instrumento doble CP15: sonda perio y explorador n° 23 con marcaje 3-6-9-12 mm
- 165.02SI - Excavador EXC38-37
- 165.03SI - Excavador EXC91
- 246.09SI - Espátula para cemento SP25, 25 mm
- 192.05SI - Espátula de modelado CMS6 L1,6/1,6 mm
- 419.01SI - Plugger Machtou 1-1 Ø 0,5 mm
- 419.02SI - Plugger Machtou 1-2 Ø 0,6 mm
- 419.03SI - Plugger Machtou 2-3 Ø 0,8 mm
- 419.04SI - Plugger Machtou 2-4 Ø 1 mm
- 3121.10 - Soporte endodóncico - verde

KTT SS:
401SS.SI

KIT CS:
401CSS.SI

752,00 €

Curetas Gracey



Cureta Gracey 1-2

402.01SI
84,70 €



Cureta Gracey 3-4

402.03SI
84,70 €



Cureta Gracey 5-6

402.05SI
84,70 €



Cureta Gracey 11-12

402.11SI
84,70 €



Cureta Gracey 13-14

402.13SI
84,70 €



Cureta Gracey 15-16

402.15SI
84,70 €



Cureta Gracey 17-18

402.17SI
84,70 €

Hoces



Hoz - M23

404.23SI
84,70 €



Hoz - H6-H7

406.07SI
84,70 €



Hoz CK6 mini

404.05SI
84,70 €

Curetas universales

	408.05SI 84,70 €
Cureta universal - Barnhart 5-6	
	405.04SI 84,70 €
Cureta universal - Columbia 4L-4R	
	405.13SI 84,70 €
Cureta universal - Columbia 13-14	
	406.06SI 84,70 €
Cureta universal - Langer 5-6	
	406.10SI 84,70 €
Cureta universal - Langer 5-6 mini	

Extremos dobles

	406.05SI 84,70 €
Extremo doble - H5-L5	
	406.08SI 84,70 €
Extremo doble - N128-L5	
	406.09SI 84,70 €
Extremo doble - N128-L5 mini	

Diagnóstico



EXP 11-12 - Explorador

263.06SI
61,10 €



EXP 17-23 - Explorador

263.07SI
61,10 €

Periodoncia



Sonda / explorador UNC12-EX23 graduada de 1 a 12 mm

418.06SI
61,10 €



Sonda / explorador CP12-EX23 graduada 3-6-9-12 mm

418.07SI
61,10 €



Sonda / explorador UNC15-EX23 graduada de 1 a 15 mm

418.08SI
72,80 €



Sonda / explorador CP15-EX23 graduada 3-6-9-12-15 mm

418.09SI
72,80 €

Restauración

	Excavador EXC 36-35	165.01SI 72,80 €
	Excavador EXC 38-37	165.02SI 72,80 €
	Excavador EXC 91	165.03SI 72,80 €
	Bruñidor BUR 125	108.14SI 49,20 €
 w 1,8 mm	Espátula de modelado CMS1	194.12SI 72,80 €
 w 2 mm	Espátula de modelado CMS2	194.13SI 72,80 €
 L 5,4 mm	Espátula de modelado CMS3 - L 4 / 5,4 mm	194.14SI 72,80 €
 L 4 mm	Espátula de modelado CMS4 - L 4 / 5,6 mm	194.15SI 72,80 €
 L 1,6 mm	Espátula de modelado CMS5 - L 1,6 / 1,6 mm	194.16SI 72,80 €
 L 1,6 mm	Espátula de modelado CMS6 - L 1,6 / 1,6 mm para molares	192.05SI 72,80 €

Restauración



Espátula para cemento SP20 - 20 mm

246.05SI
61,10 €



Espátula para cemento SP25 - 25 mm

246.09SI
61,10 €



Espátula para cemento SP42 - 42 mm

246.24SI
61,10 €

Endodoncia



Machtou 1-1 - Plugger

419.01SI
72,80 €



Machtou 1-2 - Plugger

419.02SI
72,80 €



Machtou 2-3 - Plugger

419.03SI
72,80 €



Machtou 2-4 - Plugger

419.04SI
72,80 €

Mango de espejo



Mango de espejo (Single Socket)*
Mango de espejo (Cone Socket)*

210.00SI
212.00SI

46,00 €

*Espejos no incluidos en estas referencias.

GAMA ESPEJOS

.....

Gama espejos	118
Espejos de boca	120
Microespejos	121
Espejos fotográficos y Contrastadores	122
Mangos	124



Claridad perfecta, visión nítida

ESPEJOS DE BOCA: DEL DIAGNÓSTICO AL TRATAMIENTO, EL BENEFICIO PARA TODAS LAS ACTIVIDADES CLÍNICAS DENTALES



- El examen visual es el primer paso para el diagnóstico.
- 10 tamaños diferentes:
 - De 0 a 6 para trabajar en boca.
 - De 7 a 10 para estudios clínicos y fotografía.

MICROESPEJOS – LA HERRAMIENTA IDEAL CON MICROSCOPIO



- Facilita el acceso al vértice y se aprecia una visión precisa de la cámara pulpar.
- 4 tamaños diferentes.

ESPEJOS FOTOGRÁFICOS – COMUNICACIÓN EFECTIVA CON LOS PACIENTES



- Resaltan el tratamiento dental y la restauración para promover y realzar su práctica. Realice fotografías de casos clínicos de libros, publicaciones y registros de pacientes.
- 8 tamaños diferentes para áreas oclusales, vestibulares y linguales.

Nuestros espejos
resisten más
de 100 ciclos de
esterilización en
autoclave



3 MESES
de uso diario antes
de tener que
reemplazar el espejo

Reflejo en capa superior

Vista en sección transversal



Imagen reflejada en la parte SUPERIOR del vidrio, sin distorsión.
SIN DISTORSIÓN

Reflejo en capa inferior

Vista en sección transversal de un espejo de aluminio

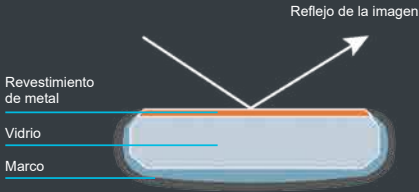

Superficie reflejada en la parte POSTERIOR del vidrio.
IMAGEN DOBLE



La calidad del marco también importa



Soldadura plana y ergonómica

Más cómodo para el paciente mientras retrae la mejilla.

ACTEON®



Competencia

Acabado satinado

Previene el reflejo de la luz en los ojos.
Evita la fatiga ocular.



Prensado óptimo

Sin bordes afilados.
La montura se adapta al espejo.
Sin retención de sangre ni suciedad.

ACTEON®

Competencia

Espejos de boca



n° 4
Espejo plano
Cone Socket

Espejo Aluminio - x12

MP4122PH
54,60 €

Espejo Titanio - x12

MP4522PH
54,60 €

Espejo Pure Reflect® - x12

MP4622PH
86,70 €



Ø 24 mm

n° 5
Espejo plano
Cone Socket

Espejo Aluminio - x12

MP4124PH
54,60 €

Espejo Rodio - x12

MP4324PH
54,60 €

Espejo Titanio - x12

MP4524PH
54,60 €

Espejo Pure Reflect® - x12

MP4624PH
86,70 €

Doble cara



n° 5
Espejo de
doble cara
Cone Socket

Fabricado bajo pedido - x6

MPP8324PH
111,40 €

Magnificación x3,5



n° 5
Cone Socket

Espejo Aluminio - x12

MP4224PH
69,60 €

Microespejos



Microespejo Pure Reflect® Ø 3 mm - redondo (Cone Socket)

MP4303PH

87,90 €



Microespejo Pure Reflect® Ø 5 mm - redondo (Cone Socket)

MP4305PH

87,90 €



Microespejo Pure Reflect® 7x2 mm - rectangular (Cone Socket)

MP4306RPH

105,00 €



Microespejo Pure Reflect® 9x3 mm - rectangular (Cone Socket)

MP4310RPH

105,00 €

Espejos fotográficos de doble cara

	Superficie Oclusal Adulto (doble cara)	Titanio	MZP511. 83,50 €
		Cromo	MZP512. 58,90 €
		Pure Reflect®	MZP516. 117,80 €
	Superficie Oclusal Niño (doble cara)	Titanio	MZP521. 83,50 €
		Cromo	MZP522. 58,90 €
		Pure Reflect®	MZP526. 117,80 €
	Superficie Vestibular (doble cara)	Titanio	MZP531. 83,50 €
		Cromo	MZP532. 58,90 €
		Pure Reflect®	MZP536. 117,80 €
	Superficie Lingual Fina (doble cara)	Titanio	MZP541. 83,50 €
		Cromo	MZP542. 58,90 €
		Pure Reflect®	MZP546. 117,80 €
	Superficie Lingual Grande (doble cara)	Titanio	MZP551. 83,50 €
		Cromo	MZP552. 58,90 €
		Pure Reflect®	MZP556. 117,80 €
	Superficie Lateral (doble cara)	Titanio	MZP561. 83,50 €
		Cromo	MZP562. 58,90 €
		Pure Reflect®	MZP566. 117,80 €



**Superficie
Oclusal Grande**
(doble cara)

Titanio

Cromo

Pure Reflect®

MZP571.

83,50 €

MZP572.

58,90 €

MZP576.

117,80 €



**Superficie
Oclusal Extra
Grande**
(doble cara)

Titanio

Cromo

Pure Reflect®

MZP581.

83,50 €

MZP582.

58,90 €

MZP586.

117,80 €

Contrastadores



Contrastador nº 4 small straight design
240x60x1,5 mm

MZP215

36,50 €



Contrastador nº 5 large straight design
240x60x1,5 mm

MZP216

36,50 €



Contrastador nº 3
73x70 mm

MZP217

36,50 €



Contrastador nº 1
84x85 mm angular

MZP218

38,50 €



Contrastador nº 2
59x70 mm angular

MZP219

38,50 €

Accesorios



XLstyle
handle

Mango para espejo Inox XL Style (Cone Socket)

212.00XL
16,10 €



Design
handle

Mango para espejo Inox Design (Cone Socket)

212.00D
7,50 €



Mango articulado para espejos fotográficos

MZP214.
87,90 €

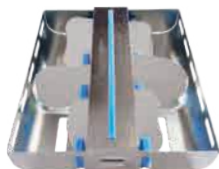

Bandeja de esterilización para espejos fotográficos

Para 3 espejos fotográficos o 2 espejos fotográficos + 1 mango (se vende vacía).

233.19
211,00 €



Protección antivaho para espejos 100 ml

ABF
23,60 €

INSTRUMENTOS PARA DIAGNÓSTICO

.....

Kits de examen	126
Pinzas	126
Sondas	127



Kits de examen



XLstyle
handle

Kit de examen con mango XLStyle

1 mango XL + espejo Alu nº4, Ref. MP4122PH
1 sonda, Ref. 262.20XL
1 pinza COLLEGE, Ref. 220.02S

500.01XL.
54,60 €



Design
handle

Kit de examen con mango Design

1 mango D + espejo Pure Reflect Nº 5, Ref. MP4624PH
1 sonda doble, Ref. 263.05D
1 pinza COLLEGE, Ref. 220.02

500.IBD
74,00 €



XLstyle
handle

Kit de cuidado con mango XLStyle

1 mango XL + espejo Alu nº4, Ref. MP4122PH
1 espátula H.E.I. nº 1 Ref. 193.01XL
1 sonda, Ref. 262.20XL
1 pinza COLLEGE, Ref. 220.02S

501.01XL
77,10 €

Pinzas



Pinza COLLEGE - 15 cm Lisa









220.02.
18,20 €



Pinza PERRY nº 2 - 13 cm puntas estriadas

222.02
18,20 €

Sondas simples

	Sonda simple nº 6		262.06D 15,00 €
	Sonda simple nº 7	262.07XL 23,60 €	262.07D 15,00 €
	Sonda simple nº 8	262.08XL 23,60 €	262.08D 15,00 €
	Sonda simple nº 9	262.09XL 23,60 €	262.09D 15,00 €
	Sonda simple nº 17	262.17XL 23,60 €	262.17D 15,00 €
	Sonda simple nº 20		262.20D 15,00 €
	Sonda simple nº 23	262.23XL 23,60 €	262.23D 15,00 €
	Sonda simple Rhein nº 3	266.03XL 26,80 €	266.03D 19,30 €

Las imágenes de los instrumentos presentados corresponden a la versión con mango XL Style.

Sondas simples especiales



Sonda simple nº 5

262.05D
23,60 €



Sonda simple de punta fina nº 24

262.24D
16,10 €

Sondas dobles



Sonda doble nº 7

263.07D
28,30 €









INSTRUMENTOS PARA RESTAURACIÓN

.....

Espátulas para sellado y modelado	130
Instrumentos para amalgama y composite	131
GingiProtect®	132
Instrumentos para retracción gingival y tallado	133
Espátulas para cemento	134



Espátulas para sellado y modelado

	White (W.H.E.) n° 4	204.04D 17,10 €	
	White (L.S.P.) n° 3	208.03XL 30,00 €	208.03D 16,10 €
	Special (L.S.P.) n° 5 TiN*	208.05TXL 50,40 €	208.05TD 39,70 €
	Special (L.S.P.) n° 6	208.06XL 27,80 €	208.06D 17,10 €
	Heidemann (H.E.I.) n° 0	193.00XL 27,80 €	193.00D 17,10 €
	Heidemann (H.E.I.) n° 1	193.01XL 28,90 €	193.01D 17,10 €
	Heidemann (H.E.I.) n° 1 TiN*		193.01TD 39,70 €
	Heidemann (H.E.I.) n° 2	193.02XL 28,90 €	193.02D 18,20 €

*Recubierto de nitruro de titanio.

Las imágenes de los instrumentos presentados corresponden a la versión con mango XL Style, excepto la Ref. 204.04D y 205.05D.

* Titanium Nitride Coated

Productos sanitarios de clase I - CE - Fabricante: PRODONT HOLLIGER ACTEON® Group - Francia.

Instrumentos para amalgama y composite



Wescott N° 22

201.22D
28,90 €



Punta doble estriada

173.01D
19,30 €



Punta doble lisa

173.04D
19,30 €



Punta doble estriada

170.13XL **170.13D**
33,20 € 21,40 €

*Fabricado bajo pedido.

Las imágenes de los instrumentos presentados corresponden a la versión con mango Design, excepto las Ref. 170.13XL.

gingiprotect



Vídeo GingiProtect®



INSTRUMENTOS DE RETRACCIÓN GINGIVAL

- Protección eficaz de la encía marginal.
- Acceso directo y preciso a los márgenes.



COMPATIBLE
Y
COMPLEMENTARIO
CON
expasyl



Instrumento doble GingiProtect® - *L 3,2 mm

261GPR2
75,00 €



Instrumento doble GingiProtect® - *L 3,7 mm

261GPR3
75,00 €



Instrumento doble GingiProtect® - *L 4,3 mm

261GPR4
75,00 €

Instrumentos para retracción gingival y tallado



Instrumento doble
Para retracción gingival con muescas.

154.02D
35,30 €



Instrumento doble con bola

170.01D
39,70 €



Holleback 1 / 2-3 (Instrumento para tallado)

191.04D
32,10 €

Bruñidores



Bruñidor doble

108.15XL **108.15D**
41,80 € 32,10 €



Instrumento doble con bola

108.16XL **108.16D**
41,80 € 32,10 €



Holleback 1 / 2-3 (Instrumento para tallado)

108.17XL **108.17D**
41,80 € 32,10 €

Las imágenes de los instrumentos presentados corresponden a la versión con mango XL Style.

Excavadores



Excavador doble Darby-Perry

162.03D
27,80 €



Excavador doble Darby-Perry

162.04D
27,80 €

Espátulas dobles para cemento



Espátula doble

252.01XL
40,70 €

252.01D
30,00 €



Espátula doble

252.02D
30,00 €



Espátula doble

252.03D
40,70 €



Espátula doble

252.06XL
40,70 €

252.06D
30,00 €



Espátula doble

252.07D
40,70 €

Las imágenes de los instrumentos presentados corresponden a la versión con mango XL Style, excepto las Ref. 252.02D, 252.03D, y 252.07D.

INSTRUMENTOS PARA PRÓTESIS

.....

Cubetas para impresión N° 1	136
Cubetas para impresión N° 2	136
Otros instrumentos	136



Cubetas para impresión nº 1 - Bordes retenidos

SUPERIOR

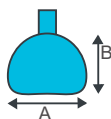

TAMAÑO ESTÁNDAR 1 - 61 x 47 mm	3040.U1
TAMAÑO ESTÁNDAR 2 - 64 x 51 mm	3040.U2
TAMAÑO ESTÁNDAR 3 - 66 x 53 mm	3040.U3
TAMAÑO ESTÁNDAR 4 - 69 x 57 mm	3040.U4
TAMAÑO ESTÁNDAR 5 - 71 x 60 mm	3040.U5
TAMAÑO ESTÁNDAR 6 - 73 x 62 mm	3040.U6

17,10 €

Cubetas para impresión nº 2 - Bordes retenidos

INFERIOR

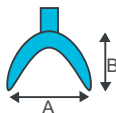

TAMAÑO ESTÁNDAR 1 - 55 x 47 mm	3041.L1
TAMAÑO ESTÁNDAR 2 - 60 x 49 mm	3041.L2
TAMAÑO ESTÁNDAR 3 - 72 x 54 mm	3041.L3
TAMAÑO ESTÁNDAR 4 - 75 x 57 mm	3041.L4
TAMAÑO ESTÁNDAR 5 - 76 x 59 mm	3041.L5
TAMAÑO ESTÁNDAR 6 - 78 x 61 mm	3041.L6

17,10 €

Otros instrumentos



Removedor de coronas

105.00
93,40 €



Colocador de coronas

3087.00
8,50 €

INSTRUMENTOS PARA PERIODONCIA

.....

Curetas	138
Sondas graduadas	139
Separador Dr. Roos	140



Curetas



Cureta doble CRANE KAPLAN CK6 - Mango XL Style

404.06XL
63,20 €



Cureta doble CRANE KAPLAN mini CK6 - Mango XL Style

404.08XL
63,20 €



Cureta doble CRANE KAPLAN micro CK6 curvado - Mango XL Style

404.05XL
63,20 €



Cureta doble M23 - Mango XL Style

404.23XL
74,00 €



Cureta doble GOLDMAN-FOX GFX 21 - Mango XL Style

406.21XL
74,00 €



Cureta doble MAC CALL 13/14 - Mango XL Style

403.13XL
50,40 €



Limpiador I.N.A. - Mango Design

183.01D
41,80 €



Limpiador I.N.A. - Mango Design

183.33D
41,80 €

Sondas graduadas



Marcado láser 3/6/9 mm

418.02XL
75,00 €



WILLIAM NF14 - Punta cónica
Marcado láser 3/6/9/11/13/16 mm

418.00XL **418.00D**
41,80 € 41,80 €



WILLIAM NF14 - Punta cónica
Marcado láser 3/6/9 mm

418.01D
41,80 €

Escalpelos



Mango estándar ergonómico

601.03
33,20 €

Separador Dr. Roos

3 EN 1 - ¡TODAS LAS VENTAJAS DE UN ELEVADOR, UN RETRACTOR Y LA VISIÓN DE UN EXCELENTE ESPEJO!

- Retirar los tejidos blandos con soporte óseo.
- El espejo integrado permite un control visual preciso del acto quirúrgico durante su realización.



L 4 mm

Separador Dr. Roos

407.05XL.
95,40 €

Separadores MOLT



L 4,5 mm

L 3,5 mm

Elevador MOLT

407.07XL
57,90 €

407.07D
51,40 €



L 5,5 mm

L 4 mm

Elevador MOLT

407.08XL
57,90 €

407.08D
51,40 €



L 7 mm

L 5 mm

Elevador MOLT

407.09XL
71,80 €

407.09D
61,10 €

Portaagujas



Castroviejo, recta - 15 cm TC*

747.01TC
280,70 €

*Carburo de tungsteno.

INSTRUMENTOS PARA ENDOCIRUGÍA

.....

Gama Endocirugía

142

Kits Endocirugía

143



endosurgery

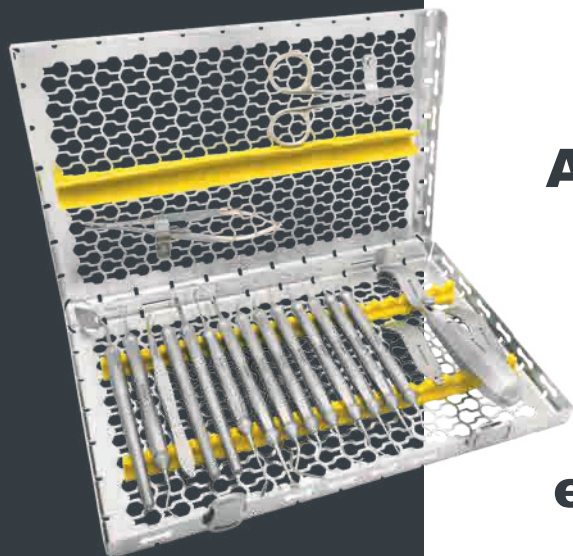

Acérquese a la microcirugía endodóntica apical con instrumentos especialmente desarrollados para este procedimiento

- 100% diseñado para microcirugía apical.
- Salvar el diente o la reconstrucción protésica.
- Desarrollado por 2 endodoncistas exclusivos.
- Óptima cadena óptica:
 - Rayos X Preoperatorio
 - Rayos X Postoperatorio
 - Pure Reflect®

En la era de las soluciones mínimamente invasivas, el desafío del tratamiento dental es salvar el diente antes de considerar su extracción.

La instrumentación manual juega un papel importante en el procedimiento de microcirugía endodóntica y debe adaptarse a las limitaciones anatómicas del sitio quirúrgico para aumentar las posibilidades de un tratamiento exitoso del canal retrógrado.

El kit Endosurgery cumple estos requisitos gracias a sus instrumentos adaptados y microespejos que proporcionan un reflejo claro y fiel de la imagen para beneficiarse de la mejor cadena óptica al microscopio.

endosurgery essential

ELIJA LO ESENCIAL

- Para los profesionales que ya están equipados con un kit de cirugía estándar, hemos agrupado en un kit los 11 nuevos instrumentos esenciales para la microcirugía endodóntica apical.
- Instrumentos finamente ajustados con angulaciones adaptadas para trabajar en cavidades pequeñas.



Kit EndoSurgery Essential - 11 instrumentos

1 bandeja de cirugía 285x92x37 mm + 2 clips, 1 minibisturí, 1 retractor de mejilla, 1 sonda de doble cara Explorer n° 17, 1 cureta ósea Lucas, 1 cureta para huesos y tejidos n° 1, 1 cureta para huesos y tejidos n° 2, 1 microespejo Pure Reflect® Ø 3 mm, 1 microespejo rectangular Pure Reflect® 7x2 mm, 1 mango XL doble para microespejos, 1 espátula para material de obturación, 1 cond. doble plugger 6 mm / 4mm, 1 cond. / bruñidor plugger 3 mm, 1 minixcavador.

230.XL
1.335,00 €

endosurgery integral

OPTE POR UN KIT COMPLETO DE ACUERDO A SU NIVEL DE EQUIPAMIENTO

- El Kit Endosurgery Integral incluye todo el instrumental del Kit Endosurgery Essential, más el instrumental de cirugía estándar.
- Kit completo listo para usar que cumple con el protocolo quirúrgico endodóntico.



Kit EndoSurgery Essential - 17 instrumentos

1 bandeja de cirugía 285x92x37 mm + 2 clips, 1 minibisturí, 1 retractor de mejilla, 1 sonda de doble cara Explorer n° 17, 1 cureta ósea Lucas, 1 cureta para huesos y tejidos n° 1, 1 cureta para huesos y tejidos n° 2, 1 microespejo Pure Reflect® Ø 3 mm, 1 microespejo rectangular Pure Reflect® 7x2 mm, 1 mango XL doble para microespejos, 1 espátula para material de obturación, 1 cond. doble plugger 6 mm / 4 mm, 1 cond. / bruñidor plugger 3 mm, 1 minixcavador, 1 bisturí, 1 mango con espejo XL + Pure Reflect® n° 4, 1 portaagujas Castroviejo curvado, de carburo de tungsteno, 1 tijeras Lagrange, curvadas de carburo de tungsteno, 1 kit retractor 3 cuchillas, 1 pinza Perry.

231.XL
1.678,60 €



INSTRUMENTOS PARA EXTRACCIÓN

.....

Sindesmotos Dr. Bernard	146
Sindesmotos	147
Elevadores con cuchillas desmontables	148
Elevadores luxadores	148
Elevadores	149
Otros elevadores	149
Fórceps de avulsión dental (adulto)	150
Curetas	150



Sindesmotomos Dr. Bernard

CUCHILLA ESTÁNDAR

CUCHILLA FINA



Cuchillas no desmontables



Mango Dr. Bernard para cuchillas desmontables

236.00
51,40 €











CUCHILLAS NO DESMONTABLES

CUCHILLAS DESMONTABLES

CUCH. ESTÁNDAR

CUCH. ESTÁNDAR

CUCH. FINA

	237.00 61,10 €	235.00 18,20 €	
	237.01 61,10 €	235.01 18,20 €	235.21 22,50 €
		235.02 18,20 €	235.22 22,50 €
		235.03 18,20 €	235.23 22,50 €
		235.04 18,20 €	235.24 22,50 €
	237.05 61,10 €	235.05 18,20 €	235.25 22,50 €
		235.06 18,20 €	235.26 22,50 €
		235.07 18,20 €	235.27 22,50 €
		235.08 18,20 €	235.28 22,50 €
		235.09 18,20 €	235.29 22,50 €
	237.11 61,10 €	235.11 18,20 €	

Sindesmotomos



Kits de sindesmotomos Dr. Bernard
2 mangos, 9 cuchillas finas, 11 cuchillas estándar

241.02
500,30 €

Caja de aluminio (vacía)

242.00
37,50 €



Sindesmotomo CHOMPRET hoja recta nº 1

264.01
52,50 €



Sindesmotomo CHOMPRET hoja recta nº 2

264.02
52,50 €



Sindesmotomo CHOMPRET hoja recta nº 3

264.03
52,50 €



Sindesmotomo CHOMPRET para muelas del juicio nº 4

264.04
52,50 €



Sindesmotomo periotomo hoja recta, fina y flexible
(ancho 1 mm)

264.10
49,70 €



Sindesmotomo periotomo hoja recta, fina y flexible
(ancho 2 mm)

264.11
52,20 €



Sindesmotomo periotomo hoja curvada, fina y flexible
(ancho 1 mm)

264.12
52,20 €

Elevadores con cuchillas desmontables



Mango ergonómico y ligero para cuchillas desmontables

159.M
94,20 €



Cuchilla desmontable nº 52

159.52F
30,00 €



Cuchilla desmontable nº 54

159.54F
30,00 €



Cuchilla desmontable nº 55

159.55F
30,00 €



Cuchilla desmontable nº 56

159.56F
30,00 €



Cuchilla desmontable nº 60

159.60F
30,00 €

Kit 1 mango + 5 cuchillas desmontables

159.K
198,20 €

Elevadores luxadores



Elevador luxador curvado 3 mm

159.3C
105,00 €



Elevador luxador recto 3 mm

159.3D
105,00 €



Elevador luxador curvado 5 mm

















159.5C
105,00 €



Elevador luxador recto 5 mm

159.5D
105,00 €

Elevadores

 <p>MANGO ESTÁNDAR</p>			
 2,5 mm	156.50 105,00 €	 White Apical 3 mm	156.65 105,00 €
 2,5 mm	156.51 105,00 €	 Bein 3 mm	156.66 105,00 €
 3 mm	156.52 105,00 €	 Bein 4 mm	156.67 105,00 €
 4 mm	156.55 105,00 €	 Roy 3 mm	156.69 105,00 €
 5 mm	156.57 105,00 €	 Heidbrink apex 2 mm	156.76 105,00 €
 3 mm	156.60 105,00 €	 Heidbrink apex 2 mm	156.77 105,00 €
 3,5 mm	156.61 105,00 €	 Heidbrink apex 2 mm	156.78 105,00 €
 White Apical 3 mm	156.63 105,00 €		

Otros elevadores

 <p>Elevador con mango ergonómico</p>	159.79 105,00 €
 <p>Elevador de bayoneta VIGNAL - mango estándar</p>	149.01 105,00 €

Fórceps de avulsión dental (adulto)



SUPERIOR

Raíces,
mandíbulas
extrafinas



BRILLANTE

291.62
115,70 €

INFERIOR

Molares



BRILLANTE

290.21
212,10 €

Muelas
del juicio



291.67
212,10 €

Muelas
del juicio



290.79
212,10 €

Molares
maltrechos
corona dañada



291.86
212,10 €

Curetas



L 3,2 mm

HEMINGWAY n° 2

135.02XL
72,80 €

135.02D
66,40 €



LUCAS n° 0

135.85XL
77,10 €

135.85D
66,40 €



LUCAS n° 1

135.86XL
77,20 €

135.86D
66,40 €

Las imágenes de los instrumentos presentados corresponden a la versión con mango XL Style.

Alicates Luer Friedmann



Mandíbulas finas - 13 cm

591.00
165,00 €

INSTRUMENTOS PARA CIRUGÍA

.....

Tijeras Goldman Fox	152
Tijeras Metzenbaum	153
Tijeras	153
Pinzas	154
Fórceps	155
Portaagujas	156
Escalpelos	157



Tijeras Goldman Fox



Tijera GOLDMAN FOX curvada - 11 cm

620.01
31,10 €



Tijera GOLDMAN FOX
recta, fina y afilada - 10,5 cm

621.00
27,80 €



Tijera GOLDMAN FOX TC*
recta, fina y afilada - 10,5 cm

621.00TC.
88,90 €



Tijera GOLDMAN FOX
curvada, fina y afilada - 10,5 cm

622.00
27,80 €



Tijera GOLDMAN FOX TC*
curvada, fina y afilada - 10,5 cm

622.00TC.
88,90 €



Tijera GOLDMAN FOX
recta, micro - 9 cm

623.00
27,80 €



Tijera GOLDMAN FOX
curvada, afilada - 11 cm

624.00
27,80 €



Tijera GOLDMAN FOX
recta, afilada - 11 cm

625.00
27,80 €

*Carburo de tungsteno.

Productos sanitarios de clase I - CE - Fabricante: PRODONT HOLLIGER ACTEON® Group - Francia.

Tijeras Metzenbaum



Tijera METZENBAUM TC*
recta - 14 cm

651.00TC
105,00 €



Tijera METZENBAUM
curvada - 14 cm

652.00
30,00 €



Tijera METZENBAUM TC*
curvada - 14 cm

652.00TC
105,00 €

Tijeras



Tijera JOSEPH recta - 14 cm

628.00
55,80 €



Tijera recta, afilada - 13 cm

654.00.
27,80 €



Tijera curvada, afilada - 13 cm

655.00
27,80 €



Tijera LAGRANGE curvada TC* - 11,5 cm

636.00TC
105,00 €



Tijera CASTROVIEJO TC*
curvada - 12 cm

647.02TC
105,00 €

*Carburo de tungsteno.

Productos sanitarios de clase I - CE - Fabricante: PRODONT HOLLIGER ACTEON® Group - Francia.

Pinzas



Pinza de cirugía recta con muescas - 14 cm

222.07
25,80 €



Pinza de cirugía recta para mandíbulas estriadas - 14 cm

222.06
18,10 €



Pinza de cirugía recta para mandíbulas estriadas - 18 cm

222.09
25,80 €



Pinza de cirugía para mandíbulas planas para injerto de membrana - 12 cm

222.13.
36,50 €



Pinza de cirugía ADSON - 12,5 cm

222.10
25,80 €



Pinza de cirugía ADSON - 12 cm

222.11
25,80 €



Pinza de cirugía ADSON - 12,5 cm

222.12
18,00 €



Pinza de sutura CORN - 15 cm

432.00
39,70 €

Fórceps



Fórceps Backhaus - 11 cm

707.00
30,00 €



Backhaus field forceps - 11cm

708.00
30,00 €



Fórceps LUER FRIEDMAN
mandíbulas finas, 13 cm

591.00
165,00 €



Fórceps hemostático MOSQUITO
curvado - 12 cm

724.01
30,00 €



Fórceps hemostático HEALSTEAD-MOSQUITO
recto - 12 cm

723.00
30,00 €



Fórceps hemostático HEALSTEAD-MOSQUITO
curvado - 12 cm

724.00
30,00 €



Fórceps hemostático HEALSTEAD-MOSQUITO
curvado, con muescas - 12 cm

726.00
30,00 €

Fórceps



Fórceps hemostático CRILLE
recto - 14 cm

729.00
30,00 €



Fórceps hemostático CRILLE
curvado - 14 cm

730.00
30,00 €



Fórceps hemostático PEAN
recto - 13 cm

713.00
30,00 €

Portaagujas



Portaagujas MATHIEU TC* - 14 cm

743.00TC
122,20 €



Portaagujas MATHIEU - 14 cm

743.00
55,70 €



Portaagujas CASTROVIEJO recto TC* - 15 cm

747.01TC
280,70 €



Portaagujas CASTROVIEJO curvado TC* - 15 cm

747.02TC
280,70 €



CRILLE WOOD needle-holder TC*
16 cm

748.00TC
137,10 €

*Carburo de tungsteno.

Productos sanitarios de clase I - CE - Fabricante: PRODONT HOLLIGER ACTEON® Group - Francia.

Escalpelos



Mango de escalpelo BARD PARKER n° 4
Para cuchilla estéril desechable con bloqueo de seguridad del protector de plástico

600.04
138,30 €



Cuchilla estéril - x1
Para mango n° 4

615.23
16,00 €



Mango de escalpelo XL Style
para un mejor agarre y más fácil de girar

610.00XL
55,70 €



Mango de escalpelo con "GRIP & ROLL"

601.03
33,20 €



Cuchillas estériles n° 11 - x100
Para mango n° 3

615.11
72,50 €



Cuchillas estériles n° 15 - x100
Para mango n° 3

615.15
72,80 €



INSTRUMENTOS PARA IMPLANTOLOGÍA

.....

Bandeja de implantología	160
Tijeras	161
Portaagujas	161
Martillo	162
Recipientes	162
Pinzas para cirugía	162
Elevador periotomo Dr. Roos	163
Elevadores	163
Extractor de implantes	164



Bandeja de implantología

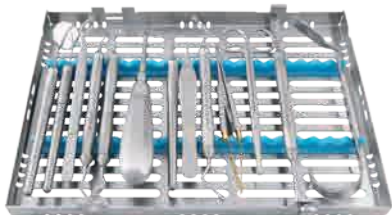

13 instrumentos + bandeja

360XL
854,80 €

- Mango para espejo
- Pinza College satinada
- Pinza Adson
- Sonda n° 6
- Cureta CK6
- Cureta ósea Hemingway
- mango de escalpelo
- Espátula H.E.I. n° 1
- Cuchara para hueso
- Portaagujas Castroviejo mandíbulas rectas
- Tijeras Joseph
- Retractor contraángulado
- Elevador luxador
- Bandeja de esterilización

Productos sanitarios de clase I - CE - Fabricante: PRODONT HOLLIGER ACTEON® Group - Francia.

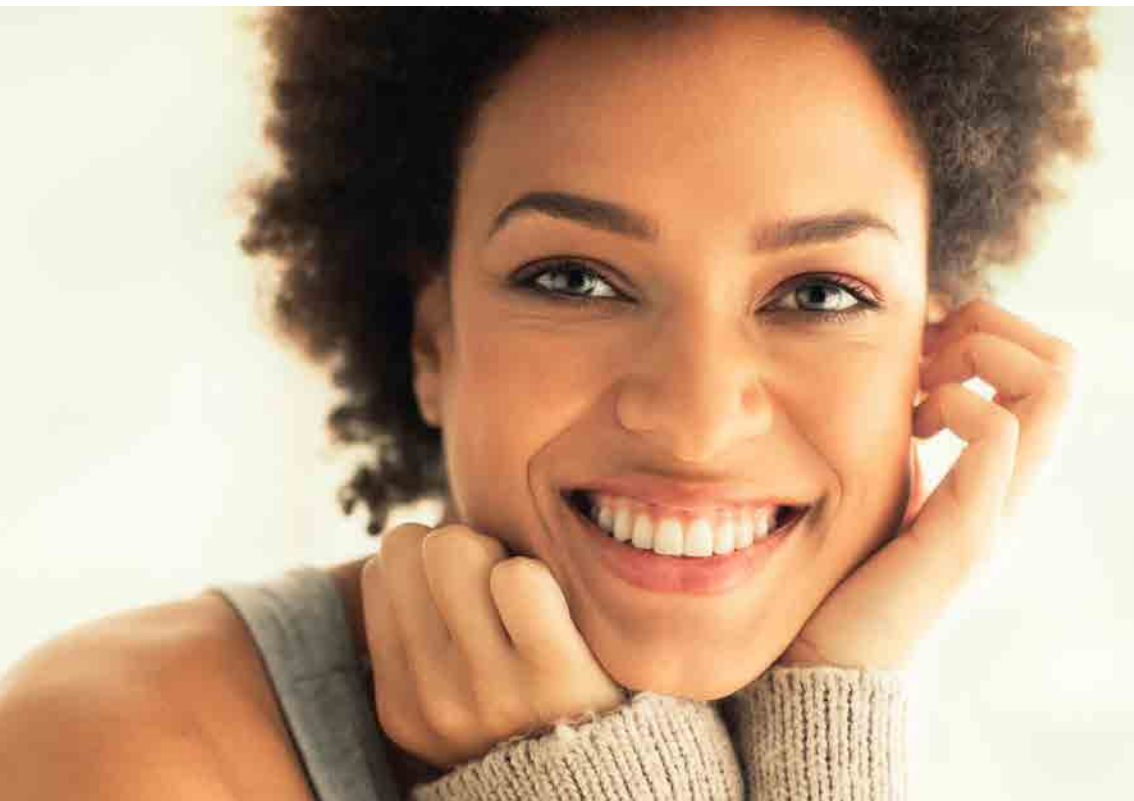

Tijeras



Tijera LAGRANGE curvada TC*
11,5 cm

636.00TC
105,00 €



Tijera METZENBAUM TC*
recta - 14 cm

651.00TC
105,00 €



Tijera METZENBAUM
curvada - 14 cm

652.00
34,20 €



Tijera METZENBAUM TC*
curvada - 14 cm

652.00TC
105,00 €

Portaagujas



Portaagujas CASTROVIEJO
recto TC* - 15 cm

747.01TC
280,70 €



Portaagujas CASTROVIEJO
curvado TC* - 15 cm

747.02TC
280,70 €

*Carburo de tungsteno.

Martillo



Martillo de teflón POLITZER - 18 cm - 150 g

213.02
156,40 €

Recipientes



Recipiente de acero inoxidable **380.00**
Ø 40 mm / alto: 20 mm / 0,020 l 10,70 €

Recipiente de acero inoxidable **380.01**
Ø 50 mm / alto: 25 mm / 0,035 l 12,90 €

Recipiente de acero inoxidable **380.02**
Ø 60 mm / alto: 30 mm / 0,060 l 12,90 €

Recipiente de acero inoxidable **380.03**
Ø 70 mm / alto: 35 mm / 0,085 l 17,10 €

Recipiente de acero inoxidable **380.04**
Ø 80 mm / alto: 40 mm / 0,100 l 17,10 €

Pinzas para cirugía



Pinza de cirugía para mandíbulas planas
para injerto de membrana

222.13.
36,50 €



Pinza de cirugía ADSON - 12,5 cm

222.10
25,80 €



Pinza de cirugía ADSON - 12 cm

222.11
25,80 €



Pinza de cirugía ADSON - 12,5 cm

222.12
18,00 €

Elevador periotomo Dr. Roos

3 EN 1 - ¡TODAS LAS VENTAJAS DE UN ELEVADOR, UN RETRACTOR Y LA VISIÓN DE UN EXCELENTE ESPEJO!

- Retirar los tejidos blandos con soporte óseo.
- El espejo integrado permite un control visual preciso del acto quirúrgico durante su realización.



Elevador periotomo Dr. Roos
Mango XL Style

407.05XL.
95,40 €

Elevadores



Minielevador BUD - mango XLStyle - 2 - 3 mm

407.12XL
57,90 €



Elevador MOLT - 4,5 - 3,5 mm

407.07XL **407.07D**
57,90 € 51,40 €



Elevador MOLT - 5,5 - 4 mm

407.08XL **407.08D**
57,90 € 51,40 €



Elevador MOLT - 7 - 5 mm

407.09XL **407.09D**
70,70 € 61,10 €



Elevador BENQUE elevator - 4 - 6,5 mm

407.01D
51,40 €



Elevador PRITCHARD - 4,4 - 12 mm

407.03XL **407.03D**
57,90 € 51,40 €



Elevador HOURIGAN - 4 - 4,3 mm

407.04XL
57,90 €

Las imágenes de los instrumentos presentados corresponden a la versión con mango XL Style excepto la Ref. 407.01D.

implant remover



Video ImplantRemover®

Kit de extracción de tornillos e implantes

- Menos traumático en la implantología, minimizan las pérdidas óseas al evitar el uso de brocas y la cirugía ósea durante la extracción de un implante.
- Los extractores izquierdo y derecho se atornillan y desenroscan alternativamente en el implante para separarlo gradualmente del hueso.



EXTRACCION DE TORNILLOS

La extracción de tornillos rotos puede deberse a:

- Fuerza de apriete excesiva.
- Desgaste.



EXTRACCIÓN DE IMPLANTES

Complicaciones que pueden requerir la extracción de un implante:

- Sin osteointegración / pérdida de osteointegración.
- Anomalías posicionales del implante.
- Periimplantitis, generando pérdida ósea.



Kit de extracción de implantes - extractores largos

Dotado de 1 bandeja de esterilización, 1 llave, 1 adaptador, 1 extractor de tornillos, 1 fresa esférica y 2 extractores de implantes largos

300.24
889,10 €

Kit de extracción de implantes - extractores cortos

Dotado de 1 bandeja de esterilización, 1 llave, 1 adaptador, 1 extractor de tornillos, 1 fresa esférica y 2 extractores de implantes cortos

300.25
889,10 €



Extractor de implantes para dientes largos
Ø 5 mm

300.34
233,50 €



Extractor de implantes para dientes cortos
Ø 4 mm

300.56
233,50 €



Extractor de tornillos - Permite levantar un tornillo dañado girando a la izquierda

300.12
126,40 €



Adaptador universal para los destornilladores de contraángulos

300.09
65,90 €



Llave de carraca dinamométrica - 10-40 N/cm

300.01
379,20 €



Kit llave + 2 extractores de implantes para dientes largos

300.20
677,00 €



Kit llave + 2 extractores de implantes para dientes cortos

300.21
677,00 €



Kit de extracción de tornillos con 1 extractor de tornillo y una fresa esférica

300.27
146,80 €



INSTRUMENTOS PARA ORTODONCIA

.....

Separadores de mejilla

168

Alicates

169



Separadores de mejilla



Adulto

151.20
7,50 €



Adulto con retraccion gingival

151.30
9,70 €



Adulto

151.40
7,50 €



Niño

151.21
7,50 €



Niño con retraccion gingival

151.31
9,70 €



Niño

151.41
7,50 €

Alicates



MALLOWY - 12,5 cm
Alicate para doblar alambres y ganchos.

877.00
144,60 €



ADERER - 15 cm
Alicate para doblar barras.

886.00
144,60 €



ADERER - 11,5 cm

882.00
144,60 €



ADERER - 12 cm

881.00
144,60 €



Alicate de corte
Filo oblicuo

832.00
182,10 €



Alicate con filo oblicuo - 18 cm

830.00
144,60 €



ADAMS - 12 cm

875.00
144,60 €



WALDSACHS - 15 cm

900.00
171,40 €



ANGLE - 12 cm

876.00
144,60 €

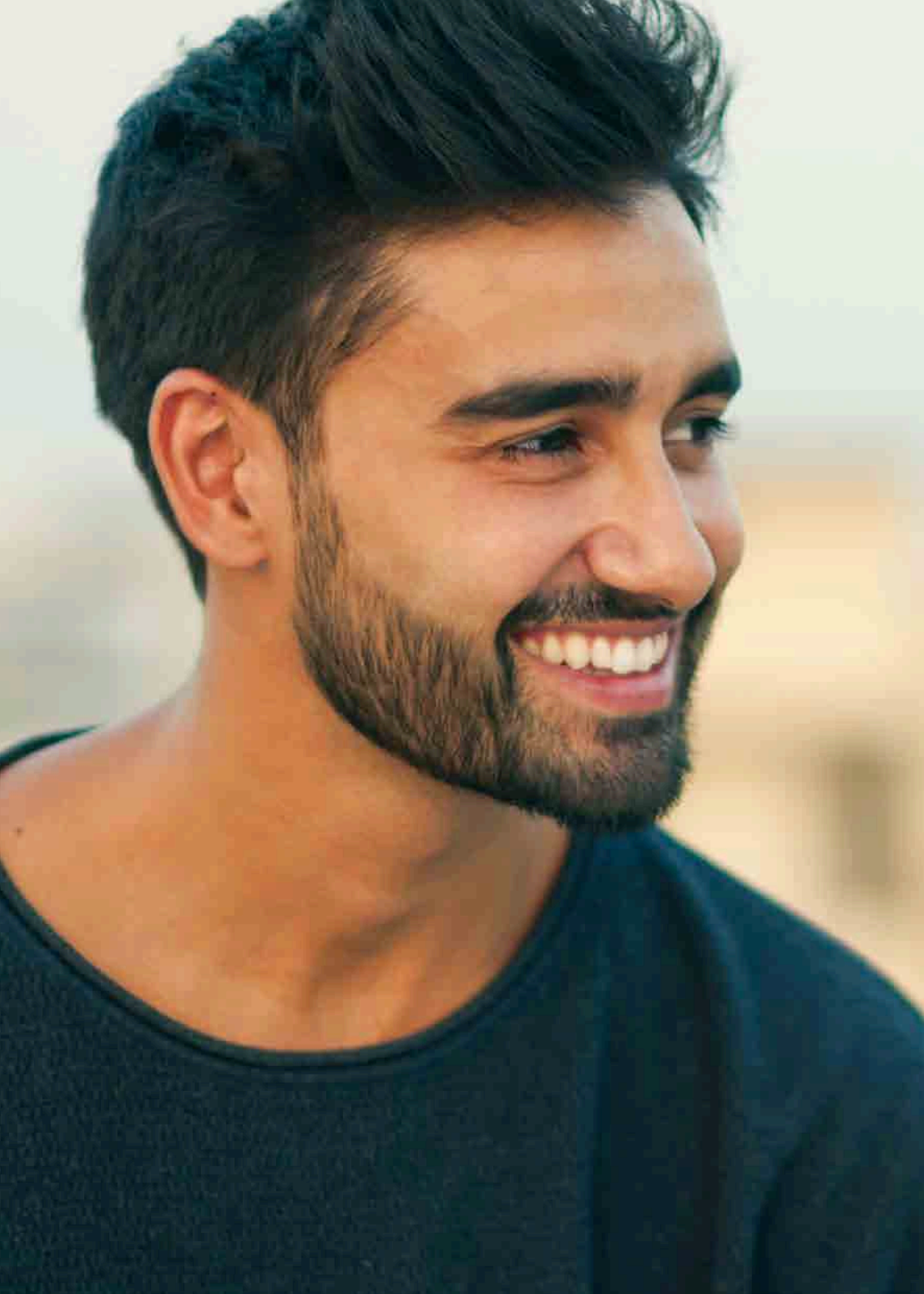

LABORATORIO

.....

Instrumentos de laboratorio	172
Bandeja	173
Crema para pulir	173
Mecheros	174



Pinceles Skills



Pincel SKILLS - 00

190.100PS
10,70 €



Pincel SKILLS - 0

190.10PS
10,70 €



Pincel SKILLS - 1

190.11PS
11,70 €



Pincel SKILLS - 2

190.12PS
11,70 €



Pincel SKILLS - 3

190.13PS
12,90 €



Pincel SKILLS - 4

190.14PS
12,90 €



Pincel SKILLS - 5

190.15PS
12,90 €



Pincel SKILLS - 6

190.16PS
16,10 €



Pincel SKILLS - 8

190.18PS
23,60 €

Kit de 8 pinceles SKILLS

190.108PS
105,00 €

Instrumentos de laboratorio



Espátula para yeso

4520.00
4,30 €



Instrumento para tallar cera PETER THOMAS PKT

175.01E
23,60 €

Bandejas



Bandeja - 20x10 cm
Personalizable a partir de 20 piezas

233.10
20,40 €

Crema para pulir



Crema para pulir FORMABRILL
Favorece el pulido de los metales
y resinas dentales y reemplaza las
pastas abrasivas tradicionales - 300 ml

FT46/16052
42,80 €

protorch 4

Mini mechero de gas recargable

LLAMA PRECISA Y AJUSTABLE

- 25 ml.
- Butano.
- 1h 20 de autonomía.
- 1300°C.



Mechero PROTORCH 4

FU31/0404
92,10 €



Recargas de gas KISAG - 200 g (400 ml) - x10

FU47/1603
175,10 €



Mechero de aire caliente AIRHOLY®
Con reductor de presión

FU37/2000R
700,60 €

**Mechero HOLY NOMADE****FU37/1195**
202,50 €**Recargas de gas - x6****FU47/1621**
94,20 €**Oxígeno para MICROTORCH II**
Cartucho de 1l - x12**FU47/1601**
216,40 €

Productos sanitarios de clase I - CE - Fabricante: PRODONT HOLLIGER ACTEON® Group - Francia.

ACTEON® INSTRUMENTS

**EXISTEN
MUCHAS OTRAS
REFERENCIAS
DISPONIBLES
BAJO
SOLICITUD**



ACTEON® PHARMA Y CONSUMIBLES

HIGIENE Y DESINFECCIÓN 177

PRÓTESIS Y ESTÉTICA 183

ENDODONCIA 189

PROFILAXIS & PERIODONCIA 195

HIGIENE Y DESINFECCIÓN

.....

Boquillas desechables RISKONTROL®

178



BOQUILLAS METÁLICAS

¿SABÍAS QUE?

Es imposible limpiar correctamente el interior de las boquillas reutilizables debido a la presencia de biofilm.⁽¹⁾



Boquilla metálica después de 1 año de uso

- **Descontaminación ineficaz** de boquillas reutilizables a largo plazo.
- **El mantenimiento de la higiene lleva tiempo** entre dos pacientes.



Con respecto a la limpieza y esterilización, se llegó a la conclusión de que las boquillas desechables son más aceptables en el uso clínico que las boquillas metálicas.⁽¹⁾

(1) M. Inger, V. Bennani, M. Farella, F. Bennani, R.D. Cannon. Eficacia de la esterilización de la boquilla de la jeringa aire/agua. Australian Dental Journal 2014; 59: 87-92 - R. Puttaiah et al. Justificación del uso de boquillas para jeringas desechables aire/agua de un solo uso. Compendium. 1999;20(11):1056-1069

riskontrol

Boquillas desechables

PARA SU RUTINA DIARIA



- Ahorre tiempo y dinero.
- Asegure su protección clínica.
- Protección para el paciente.
- Cumple sus expectativas para sus diferentes procedimientos.
- Acceda fácilmente a zonas de difícil acceso.
- Evita el riesgo de ingestión.

(2) ML Silva, M. Zumpe, J. Lespinasse, M. Aulois-Griot. Comparación de costos de boquillas para jeringas aire/agua reutilizables y desechables en un gran hospital universitario francés. Swiss Dental Journal 2017.



art
by **riskontrol**

Adapte sus boquillas al
gusto de sus pacientes



Boquillas no estériles naranja/mandarina
x 250

201701
66,50 €



Boquillas no estériles gris/regaliz
x 250

201702
66,50 €



Boquillas no estériles verde/anís
x 250

201703
66,50 €



Boquillas no estériles violeta/arándanos
x 250

201704
66,50 €



Boquillas no estériles blanco/menta
x 250

201700
66,50 €



total protec
by **riskontrol**

Proteja completamente su
jeringa aire/agua gracias a
la protección flexible



Boquillas no estériles blanco
x 100 - con protección flexible

201751
35,90 €

Boquillas no estériles azul
x 100 - con protección flexible

201750
35,90 €



classic by riskontrol

Añada color a la experiencia de atención de sus pacientes



Boquillas no estériles blanco
x 250

201664
62,30 €



Boquillas no estériles azul
x 250

201665
62,30 €



Boquillas no estériles amarillo
x 250

201666
62,30 €



Boquillas no estériles verde
x 250

201667
62,30 €



Boquillas no estériles rosa
x 250

201668
62,30 €



Boquillas no estériles dorado
x 250

201669
62,30 €

Productos sanitarios de clase I - CE - Fabricante: PRODUITS DENTAIRE PIERRE ROLLAND - ACTEON® Group - Francia.



sterile by riskontrol

Elija un flujo de trabajo totalmente estéril



Boquillas en blisters individuales
x 96 - esterilizadas con óxido de etileno

201770
41,20 €



















Producto sanitario de clase Is (GMED) - CE 0459 - Fabricante: ACTEON MANUFACTURING - ACTEON® Group - Francia.









Adaptadores para jeringas aire/agua

La gama Riskontrol® incluye multitud de adaptadores diferentes capaces de equipar un gran número de sillones dentales. El adaptador queda permanentemente en su lugar. Sólo es necesario sustituir las boquillas entre cada paciente.

Los adaptadores se suministran con un capuchón de protección y, dependiendo de los tipos, con una junta tórica de repuesto para asegurar el funcionamiento óptimo de la jeringa.

Póngase en contacto con ACTEON® para determinar el adaptador que se requiere para su sillón.

LU INOX (NV)		200150 101,40 €	D.C.I. (NV)		200152 101,40 €
KAVO HB (NV)		200153 101,40 €	SIRONA B (NV)		200154 101,40 €
KAVO K (NV)		200160 101,40 €	CASTELLINI V (NV)		200163 101,40 €
DENTALEZ (NV)		200164 101,40 €	FA C (NV)		200167 101,40 €
FLEX (NV)		200169 101,40 €	KAVO C (NV)		200171 101,40 €
KAVO E (NV)		200172 101,40 €	LU V (NV)		200173 101,40 €
RITTER COMBIJET (NV)		200175 101,40 €	SIEMENS 2000 (NV)		200177 101,40 €
SIEMENS 4000 (NV)		200178 101,40 €	YOSHIDA V (NV)		200180 101,40 €
TRIDAC II (NV)		200190 101,40 €	ENGLE (NV)		200194 101,40 €
ADEC INOX (NV)		200195 101,40 €	MORITA INOX WS97 (NV)		200200 101,40 €

BELMONT NEW (NV)		200158 126,70 €	MORITA 66 TYPE 2 (NV)		200159 126,70 €
FA E (NV)		200165 126,70 €	RITTER TOP JET (NV)		200176 126,70 €
KAVO J (NV)		200181 126,70 €	FA S1 (NV)		200182 126,70 €
CASTELLINI LOGO NEW (NV)		200184 126,70 €	YOSHIDA 3 (NV)		200193 126,70 €
CEFLA INOX (NV)		200197 126,70 €	CAS INOX (NV)		200198 126,70 €
LU NEW INOX (NV)		200199 126,70 €			

KAVO GB (NV)		200156 190,00 €	KAVO DB (NV)		200157 190,00 €
FA E2 (NV)		200166 190,00 €	MORITA S12 (NV)		200183 190,00 €
KAVO IB (NV)		200192 190,00 €	SIRONA L (NV)		200196 190,00 €
MORITA INOX WS10 (NV)		200201 190,00 €			

Encuentre el adaptador que se adapta perfectamente a su equipo en nuestra guía de adaptadores



PRÓTESIS Y ESTÉTICA

.....

EXPASYL™ / EXPASYL™ EXACT	184
CHROMALG'X™	187
ORTHOFAST™	187
PRALG'X™	188
CAV-hycal™	188



expasyll exact



expasyll



Mejore la precisión de sus impresiones



TRIPLE ACCIÓN

1 EFECTO ASTRINGENTE

Ayuda a secar completamente el surco sin sangrado ni líquidos.

2 ABRE EL SURCO

Eficazmente sin dolor, ni dañar los tejidos gracias a la viscosidad cuidadosamente calculada con nuestra experiencia clínica.

3 PRESERVA EL LIGAMENTO EPITELIAL*

Para un riesgo reducido de recesión gingival y resorción ósea.

*La cánula no debe insertarse en el surco.



PASTA EXPASYLL™ UTILIZADA POR EXPERTOS

El **97%** de los usuarios de pasta Expasyll™ **recomendaría** este producto a un colega**.

El **93%** de los usuarios de la pasta Expasyll™ opinan que **la apertura sulcular obtenida** con el producto **es ideal para tomar impresiones****.

El **94%** de los usuarios de pasta Expasyll™ consideran que **la aplicación es muy sencilla****.

¿POR QUÉ ELEGIR LA PASTA DE RETRACCIÓN EXPASYLL™?

En comparación con los hilos tradicionales, la pasta Expasyll™ preserva los tejidos gingivales y el ligamento epitelial⁽¹⁾.

La pasta Expasyll™ genera una presión de 1,7 a 9,2 veces superior que otros compuestos de retracción disponibles en el mercado⁽²⁾.

GARANTICE EL ÉXITO TOTAL DE SUS RESTAURACIONES PROTÉSICAS

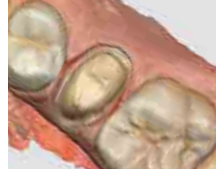

Dr. Erwan BOULIC
Dentista - Francia

Expasyl™ Permite el acceso total al perfil de emergencia para garantizar el acabado más natural.

APERTURA SULCULAR ATRAUMÁTICA



SE APLICA FÁCILMENTE
20 SEGUNDOS



FUNCIONA EN
1-2 MINUTOS
máx.



SE ELIMINA FÁCILMENTE
con un suave rociado
de aire/agua.



(1) Bennani V y otros. Una comparación de la presión generada por técnicas inalámbricas de desplazamiento gingival. J Protesis Dent. Junio de 2012;107(6):388-92.

(2) Klettler T, Schulte C. Fuerza requerida para desplazar pastas y geles para la retracción gingival, Reunión Anual de la AADR de 2012 (Tampa, Florida); Poster Session ID 1364.

expasyl exact



Expasyl™ Exact
50 cápsulas de 0,3 g

261011
349,50 €

Expasyl™ Exact
20 cápsulas de 0,3 g

261010
154,20 €



Aplicador universal Expasyl™ Exact

260920
108,80 €

expasyl



Minikit Expasyl™
6 cápsulas + 12 cánulas + 1 aplicador

294100
407,60 €



Cápsulas sabor fresa x 20

261001
251,30 €

Cápsulas x 20

261030
250,20 €



Cánulas precurvadas x 40

261045
79,20 €

Cánulas precurvadas x 100

261015
139,40 €



Cánulas rectas x 40

261040
79,20 €

Cánulas rectas x 100

261005
139,40 €



Aplicador manual

260900
295,60 €

chromalg'x

Material a base de alginato

Indicación

Impresiones dentales.

Propiedades

- Alginato cromático: su color cambia de acuerdo con la progresión del ajuste.
- Color azul, sabor frambuesa.
- Tiempo de fraguado: de 2 min 20 s a 2 min 40 s.

Composición

Sales de alginato, Cargas minerales, Colorantes y aromas alimenticios.



CHROMALG'X™ ECO

12 bolsas de 500 g y cucharas de medición de polvo y agua

263618

148,80 €

CHROMALG'X™ CLINIC

24 bolsas de 500 g y cucharas de medición de polvo y agua

263619

276,70 €

Productos sanitarios de clase I - CE - Fabricante: PRODUITS DENTAIRE PIERRE ROLLAND - ACTEON® Group - Francia.

orthofast

Material a base de alginato

Indicación

Impresiones dentales.

Propiedades

ESPECIAL PARA ORTODONCIA

- Tiempo de fraguado, especial para ortodoncia: de 1 min 40 s a 2 min.
- Color naranja, sabor albaricoque.

Composición

Sales de alginato, Cargas minerales, Colorantes y aromas alimenticios.



ORTHOFAST™ ECO

12 bolsas de 500 g y cucharas de medición de polvo y agua

263622

148,80 €

ORTHOFAST™ CLINIC

24 bolsas de 500 g y cucharas de medición de polvo y agua

263623

276,70 €

Productos sanitarios de clase I - CE - Fabricante: ACTEON MANUFACTURING - ACTEON® Group - Francia.

pralg'x

Material a base de alginato

Indicación

Impresiones dentales.

Propiedades

- Alginato altamente resistente.
- Tiempo de fraguado: de 2 min 10 s a 2 min 30 s.
- Color verde, sabor menta.

Composición

Salas de alginato, Cargas minerales, Colorantes y aromas alimenticios.



PRALG'X™

1 bolsa de 500 g y cuchara de medición de polvo y agua

263916

11,50 €

Productos sanitarios de clase I - CE - Fabricante: ACTEON MANUFACTURING - ACTEON® Group - Francia.

cav-hycal

Pasta de hidróxido de calcio
fotopolimerizable y radiopaca

Indicaciones

Recubrimiento pulpar indirecto.

Revestimiento de cavidades debajo de todos los materiales de restauración.

Propiedades

- Material de un solo componente.
- Fotopolimerizable y radiopaco.
- Alta resistencia a la compresión.



CAV-Hycal™

Jeringas de 2 ml y 20 boquillas desechables

213876

101,40 €

Producto sanitario de clase IIa (MEDCERT) - CE 0482 - Fabricante: MP Medical Product - Alemania.
Distribuidor: ACTEON MANUFACTURING - ACTEON® Group - Francia.

ENDODONCIA

.....

SALVIZOL™ E.D.T.A.	190
MTA* CAPS	191
HYCAL™	191
Cortisomol™ SP kit	192
Cimavit™	192
Sealite™ Regular kit	193
Desocclusol™ Orange	193

*Agregado de trióxido mineral.



salvizol E.D.T.A

Irrigación del conducto

Propiedades

Gracias a sus propiedades quelantes, SALVIZOL™ E.D.T.A. disuelve la pantalla de mineralización, facilitando la eliminación de la capa dentinar (smear layer).

Contiene una sal de amonio cuaternario para humedecer eficientemente la pared de la dentina y producir una espuma, evitando así la sedimentación apical de los desechos. Cuando se usa en combinación con hipoclorito de sodio (NaOCl), SALVIZOL™ E.D.T.A. permite obtener paredes limpias de dentina y una apertura óptima de los túbulos, de manera que el conducto puede ser obturado satisfactoriamente.

Composición

Ácido Edético: 8 gr / 100 g bajo la forma de sal dihemipotásica, amonio cuaternario, excipientes.

SALVIZOL™ E.D.T.A.

Frasco de 250 ml

266115

81,30 €



Producto sanitario de clase IIa (GMED) - CE 0459 - Fabricante: ACTEON MANUFACTURING - ACTEON® Group - Francia.



MTA^{*} caps

Cemento endodóntico permanente de reparación

Indicaciones

- Reparación de las perforaciones radiculares durante el tratamiento del conducto ductal.
- Recubrimiento pulpar.
- Bloqueo retrógrado del conducto.
- Bloqueo ortógrado en la zona apical.

Propiedades

- Biocompatible.
- Barrera impermeable a bacterias y fluidos
- Radiopaco.
- Fácil de usar.
- Entregado en cápsulas de un solo uso.



MTA^{*} CAPS⁽¹⁾

1 bolsa de aluminio de 2 cápsulas con una dosis previa de 0,3 g

251170

58,10 €

MTA^{*} aplicador⁽²⁾

213675

105,60 €

(1) Producto sanitario de clase IIa (MEDCERT) - CE 0482.

(2) Producto sanitario de clase I - CE.

Fabricante: First Scientific Dental GmbH - Alemania.

Distribuidor: ACTEON MANUFACTURING - ACTEON[®] Group - Francia.

*Agregado de trióxido mineral.

hycal

Pasta de hidróxido de calcio, lista para su uso

Indicaciones

- Cobertura indirecta para el tratamiento de la caries profunda.
- Cobertura directa en caso de la apertura de la pulpa dentaria o de pulpotomía.
- Revestimiento de las cavidades como protección contra la exposición de ácidos en el caso de cementsos.
- Para la obturación provisional de conductos radiculares.

Propiedades

- Producto listo para usar.
- pH alto (>12,5)
- Protección eficaz de la pulpa.
- Formación de dentina terciaria.
- Radiopaco.



HYCAL[™]

1 jeringa de 2 ml + 1 cánula (+ tapón del tubo) y 2 cánulas de aplic. curvadas

259314

75,00 €

Producto sanitario de clase IIa (MEDCERT) - CE 0482 - Fabricante: MP Medical Product GmbH - Alemania.

Distribuidor: ACTEON MANUFACTURING - ACTEON[®] Group - Francia.

cortisomol sp

Polvo para cementado en obturaciones del conducto definitivas

Propiedades

El sellado permanente del conducto radicular permite que el diente permanezca funcional. La presencia de acetato de prednisolona (antiinflamatorio esteroideo) puede ayudar a reducir las reacciones postoperatorias dolorosas en los pacientes, relacionadas con el tratamiento de conductos mecánicos.

Además, el polvo Cortisomol™ SP es radiopaco y, aunque no tiene colorante, su tono permite que la entrada al canal sea fácilmente visible.

El cemento producido debe usarse en combinación con conos de gutapercha.

Composición

Acetato de prednisolona 1,1%, yoduro de timol, óxido de zinc, sulfato de bario, excipientes.



Cortisomol™ SP kit

Bote de 20 g de polvo⁽¹⁾ + 1 cuchara⁽²⁾

221606

82,40 €

(1) Producto sanitario de clase III (GMED) - CE 0459.

(2) Producto sanitario de clase I - CE.

Fabricante: ACTEON MANUFACTURING - ACTEON® Group - Francia.

cimavit

Cemento provisional fluorado

Propiedades

- Listo para usar (sin mezclar).
- Impermeable (componentes de plástico impermeables).
- Buena adherencia a la dentadura.
- Ajuste rápido.
- Fácil eliminación (sonda, excavador...).
- Color rosa para una fácil identificación.



Cimavit™

6 botes de 28 g

213859

89,70 €

Producto sanitario de clase IIa (TUV Rheinland) - CE 0197 - Fabricante: G-PHARMA - Francia.

Distribuidor: ACTEON MANUFACTURING - ACTEON® Group - Francia.

sealite regular

Polvo y líquido para cemento para obturaciones definitivas del conducto



Propiedades

El cemento permite que el diente permanezca funcional.

Forma un cemento radiopaco de consistencia homogénea, fácil de aplicar, hermético (muy baja solubilidad y desintegración después del fraguado, de acuerdo con la norma ISO 6876:2012).

Debe usarse con conos de gutapercha.

Composición

- Polvo Sealite™ Regular: yoduro de timol, óxido de zinc, polvo de plata, excipientes.
- Sealite™ Líquide: eugenol, excipientes.

Sealite™ Regular kit

25 g de polvo Sealite™ Regular⁽¹⁾, 10 ml de Sealite™ Líquide⁽¹⁾, 1 cuchara⁽²⁾ y 1 cuentagotas⁽²⁾.

266264
105,60 €

(1) Productos sanitarios de clase IIa (GMED) - CE 0459.

(2) Producto sanitario de clase I - CE.

Fabricante: ACTEON MANUFACTURING - ACTEON® Group - Francia.

desocclusol orange

Disolvente para cementos de obturación del conducto tipo eugenato (óxido de zinc / eugenol + gutapercha)



Propiedades

Desobturación del conducto radicular más fácil.

- Alto poder disolvente para los cementos de óxido de zinc / eugenol y gutapercha.
- Mejor eficacia de los instrumentos.

Composición

Aceite esencial de naranja.

Desocclusol™ Orange

Frasco de 14 ml

226022
41,20 €

Producto sanitario de clase IIa (GMED) - CE 0459 - Fabricante: ACTEON MANUFACTURING - ACTEON® Group - Francia.



PROFILAXIS & PERIODONCIA

.....

Etik™ Collagene

196



etik collagene

Apósito hemostático quirúrgico



Propiedades

Los cilindros Etik™ Collagene están realizados de colágeno nativo, 100% de origen animal (bovino, mayoritariamente colágeno Tipo I). El colágeno utilizado dispone de certificado de conformidad a la Farmacopea Europea (CEP).

Los cilindros Etik™ Collagene están envasados en blisters unitarios y posteriormente esterilizados por rayos gama ionizante (γ).

Composición

Colágeno bovino nativo, no desnaturalizado, liofilizado (principalmente colágeno tipo I): 100%. Este producto contiene tejidos de origen animal según el reglamento 722/2012 EU.

Dimensiones: diámetro: 10 mm, alto: 16 mm

Etik™ Collagene

Caja de 25 cilindros unitarios estériles (blister) Ø10 mm x 16 mm

281970

102,40 €

Producto sanitario de clase III (GMED) - CE 0459 - Fabricante: ACTEON MANUFACTURING - ACTEON® Group - Francia.





ACTEON® INFO

SOLUCIONES INTEGRALES O.E.M.	199
CONDICIONES GENERALES DE VENTA	201
RECICLAJE	203
CONTACTOS	203

Soluciones integrales O.E.M.



Además de los productos de sobremesa, ACTEON® dispone de un completo programa de elementos que pueden incorporarse a las unidades dentales (**soluciones O.E.M.**).

EXPERIENCIA CLÍNICA

Como socio importante en el equipamiento de sillones dentales, ACTEON® pone su experiencia técnica y clínica al servicio de los profesionales, desde la concepción hasta la entrega para estar siempre más cerca de sus necesidades.

ALCANCE

ACTEON® está ahí para proporcionarle instrumentos innovadores de gama completa aseptables y de calidad.

ÚLTIMA TECNOLOGÍA

Beneficiarse de las últimas tecnologías de ultrasonidos, aeropulidores, lámparas de polimerización o cámaras intraorales.

 **riskontrol**



 **air-n-go
easy**

newtron

Preservación de los dientes gracias a vibraciones perfectamente controladas e insertos de reconocida calidad.



miniled

Polimerización rápida para obtener resultados estéticos a largo plazo.



CÁMARAS INTRAORALES

Sistemas de comunicación y diagnóstico excepcionales para practicar la odontología mínimamente invasiva.



Condiciones generales de venta

1. DISPOSICIONES GENERALES - DEFINICIONES

1.1 Las presentes condiciones generales de venta (las "CGV") regulan cualquier oferta, pedido, aceptación de pedido y/o contrato con el VENDEDOR, relativo a la venta o realización de cualquier equipo o producto consumible o cualquier prestación de servicio (en adelante cada uno de ellos un "PRODUCTO").

1.2 El hecho de que el COMPRADOR haya celebrado un contrato con el VENDEDOR implica la aceptación de las CGV y la renuncia a cualquier condición general de compra u otro documento o estipulación que contradiga las CGV.

1.3 Las CGC están sujetas a negociación y derogación en las condiciones especiales estipuladas en la oferta o aceptación de pedido del VENDEDOR con las que forman el contrato entre las partes (el "CONTRATO"). También pueden incluirse como anexo a un contrato de distribución con el que forman el CONTRATO.

1.4 Definiciones:

- "COMPRADOR" se refiere al cocontratante del VENDEDOR.
- "USUARIO FINAL" se refiere al usuario final del PRODUCTO, cuando el COMPRADOR no es el usuario final.
- "VENDEDOR" se refiere a la empresa del Grupo ACTEON, controlada directa o indirectamente por FINAPOLLINE SAS, cocontratante del COMPRADOR.

El COMPRADOR y el USUARIO FINAL declaran y se supone que son profesionales experimentados, conocedores de las normas y reglas de seguridad para el uso del PRODUCTO o productos similares y que lo utilizan para los fines de su actividad profesional.

2. PEDIDO

Cualquier pedido u oferta solo es vinculante a partir de la fecha de emisión del acuse de recibo por escrito (i) del pedido o (ii) de la oferta aceptada, devuelta por el VENDEDOR. En caso contrario, el CONTRATO solo quedará válidamente constituido con la entrega del PRODUCTO.

Salvo en el caso de que el PRODUCTO esté personalizado para el COMPRADOR, éste podrá rescindir un CONTRATO a más tardar siete (7) días después de la entrega del PRODUCTO y siempre que pague al VENDEDOR una indemnización del diez (10) por ciento del precio total de los PRODUCTOS adeudados, a partir de la fecha de recepción por el VENDEDOR de la notificación de anulación. La devolución del PRODUCTO se hará con el acuerdo y conforme a las instrucciones del VENDEDOR en cuanto a las condiciones de envío y en el embalaje original del PRODUCTO, por cuenta y riesgo del COMPRADOR.

3. ENTREGA

3.1 Los plazos de fabricación y/o entrega se dan a título indicativo. La superación del plazo no dará lugar, en beneficio del COMPRADOR o del USUARIO FINAL, a daños y perjuicios, ni a la reducción del precio o rescisión del CONTRATO.

3.2 La entrega y la transferencia de riesgo asociada al PRODUCTO se efectuará en fábrica o EXW (Incoterms 2020), en el sitio del VENDEDOR, salvo que se haya acordado expresamente por escrito otra modalidad de entrega en el CONTRATO.

3.3 La transferencia de la propiedad del PRODUCTO se produce cuando se da el último de los dos acontecimientos siguientes:

- Recepción por parte del VENDEDOR del precio total, incluido el IVA.
- Entrega del PRODUCTO.

4. PRECIOS Y PAGO

4.1 Salvo disposición contraria en el CONTRATO, los precios de los PRODUCTOS son los indicados en la oferta del VENDEDOR o, en su defecto, en el catálogo público del VENDEDOR.

4.2 Se definen sobre una base EXW, sitio del VENDEDOR, excluyendo impuestos y aranceles. En el caso de los PRODUCTOS con carácter de servicio, valorados en función del tiempo empleado, los precios se determinan de acuerdo con las tarifas diarias indicadas en la oferta del VENDEDOR.

4.3 Salvo que se especifique lo contrario en el CONTRATO, el pago íntegro del precio, incluido el IVA, deberá efectuarse en un plazo de treinta (30) días a partir de la emisión de la correspondiente factura por parte del VENDEDOR.

4.4 El pago se realizará mediante transferencia a la cuenta bancaria del VENDEDOR, en la moneda prevista, en fondos disponibles, netos de cualquier deducción o impuesto. En caso de que se aplique alguna retención o impuesto, el COMPRADOR pagará al VENDEDOR cualquier cantidad adicional para que éste reciba el importe del precio contractual como si no hubiera existido tal retención.

4.5 Todas las facturas se pagarán a su vencimiento, incluso en caso de litigio sobre la redacción, el peso o la calidad del PRODUCTO que será, si procede, objeto de un ajuste posterior.

4.6 Quedan expresamente excluidas las deducciones y/o compensaciones por parte del COMPRADOR, salvo acuerdo previo por escrito del VENDEDOR.

4.7 La falta de pago en fondos disponibles en la cuenta bancaria del VENDEDOR en la fecha de vencimiento dará derecho automáticamente y sin perjuicio de la facultad de rescindir:

- Al pago inmediato de todas las sumas adeudadas por el COMPRADOR en virtud de cualquier CONTRATO.
- El curso y el devengo de unos intereses de demora del diez por ciento anual.
- Una indemnización fija de 40 euros por gastos de cobro, más cualquier otro gasto (en particular los de abogados o agentes judiciales) que el VENDEDOR pueda justificar.

5. PROPIEDAD INTELECTUAL

5.1 Todo know-how, invención, patente, marca, derecho de autor, software u otro derecho de propiedad intelectual utilizado, incorporado o desarrollado en el PRODUCTO en la ejecución del CONTRATO por el VENDEDOR seguirá siendo propiedad exclusiva del VENDEDOR.

5.2 El COMPRADOR se abstendrá, directa o indirectamente, de cualquier explotación, adaptación, análisis, desmontaje e ingeniería inversa de los derechos de propiedad intelectual del VENDEDOR fuera del uso normal del PRODUCTO.

6. GARANTÍA

6.1 El presente artículo contiene las garantías específicas del VENDEDOR relativas a los PRODUCTOS y excluye cualquier otra garantía legal o contractual.

6.2 El VENDEDOR garantiza al COMPRADOR que, en el momento de la entrega, el PRODUCTO se ajusta a las especificaciones del CONTRATO, está libre de defectos, fallos de diseño o de fabricación.

Es responsabilidad del COMPRADOR verificar la calidad y la conformidad del PRODUCTO en el momento de su recepción y hacer las reservas oportunas al transportista en el plazo previsto.

Cualquier reclamación por defecto aparente o falta de conformidad con el CONTRATO debe ser recibida por el VENDEDOR dentro de los siete (7) días siguientes a la recepción por parte del COMPRADOR.

6.3 La duración de la garantía del VENDEDOR por cualquier defecto oculto, no conformidad o deficiencia será de veinticuatro (24) meses a partir de la fecha de venta del PRODUCTO al USUARIO FINAL y, como máximo, de treinta (30) meses a partir de la fecha de venta del PRODUCTO al COMPRADOR. Para los PRODUCTOS sujetos a una fecha de caducidad, la garantía expira, en cualquier caso, quince (15) días antes de dicha fecha de caducidad.

En el caso de los PRODUCTOS con carácter de servicio, cualquier reclamación deberá ser recibida por el VENDEDOR en un plazo de ocho (8) días a partir de la fecha de finalización del servicio. En el caso de que el servicio no cumpla con esta garantía, la responsabilidad del VENDEDOR se limita a la nueva ejecución de dicho servicio.

6.4 La garantía del VENDEDOR se limita, según su criterio, a la reparación o sustitución del PRODUCTO.

Cualquier devolución de un PRODUCTO defectuoso o no conforme se hará, previo acuerdo e instrucciones por escrito del VENDEDOR, en el embalaje original y por cuenta y riesgo del COMPRADOR. El VENDEDOR podrá, a su sola discreción, condicionar la garantía anterior a la devolución efectiva del PRODUCTO en cuestión

en las condiciones antes mencionadas.

6.5 Queda excluida toda garantía o responsabilidad por cualquier defecto, fallo o avería que se derive del desgaste normal, de un mantenimiento inadecuado, del incumplimiento de las instrucciones de uso facilitadas por el VENDEDOR, de una modificación no realizada por el VENDEDOR o que se derive de otras razones ajenas al control del VENDEDOR, incluidos los daños causados por la erosión, la corrosión o la alimentación eléctrica. Todo PRODUCTO devuelto cuyo defecto resulte de dichas causas será objeto de un presupuesto de reparación o sustitución por parte del VENDEDOR. A falta de aceptación expresa en el plazo de un mes a partir de la fecha de emisión del presupuesto, el VENDEDOR tendrá derecho a disponer del PRODUCTO a su discreción, sin necesidad de notificarlo al COMPRADOR.

6.6 El periodo de garantía para cualquier PRODUCTO reparado, sustituido o ejecutado de nuevo seguirá siendo el mismo que el periodo de garantía originalmente concedido. La parte reparada tendrá un periodo de garantía de 6 meses después de la reparación.

7. RESPONSABILIDAD

7.1 La responsabilidad del VENDEDOR ante el COMPRADOR o cualquier USUARIO FINAL con respecto al PRODUCTO, incluyendo, sin limitación, cualquier defecto aparente u oculto, falta de conformidad, deficiencia u otros, o en virtud de su responsabilidad civil contractual o extracontractual, se limita expresamente a la indemnización de los daños materiales directos y excluye cualquier daño inmaterial o indirecto (como, en particular, la pérdida de explotación, la paralización de la producción, el lucro cesante, los daños indirectos, los daños de imagen o morales, la pérdida de cambio).

7.2 En cualquier caso, la indemnización se limitará a un importe igual al precio de venta sin IVA del PRODUCTO en cuestión.

7.3 La responsabilidad del VENDEDOR deberá hacerse valer en el plazo de un año a partir de la ocurrencia del daño, de lo contrario prescribirá cualquier acción relativa al VENDEDOR.

7.4 El COMPRADOR se compromete a indemnizar al VENDEDOR frente a cualquier acción emprendida contra el VENDEDOR por un tercero, incluyendo pero no limitándose al USUARIO FINAL, por cualquier reclamación derivada directa o indirectamente del CONTRATO o del PRODUCTO y que exceda la garantía estipulada en las CGV.

8. RESCISIÓN

En caso de incumplimiento de cualquiera de sus obligaciones por parte del COMPRADOR, el VENDEDOR tendrá derecho a rescindir el CONTRATO así como cualquier otro CONTRATO en curso entre las partes, por ministerio de la ley y mediante la primera presentación de un documento en papel o electrónico con un preaviso de 48 horas hábiles, sin perjuicio de cualesquiera daños y perjuicios.

9. FUERZA MAYOR

9.1 El VENDEDOR no será responsable de ningún incumplimiento de sus obligaciones debido a acontecimientos imprevisibles, inevitables y que escapen a su control ("**Fuerza Mayor**"), tales como, entre otras: (i) incendio, explosión y desastres naturales, incluyendo inundaciones, rayos, tormentas, tifones, tornados, terremotos, deslizamientos de tierra, epidemias, pandemias; (ii) guerra, guerra civil, acto de terrorismo, disturbios, altercados civiles, bloqueo, insurrección, golpe de estado, revolución, rebelión, o acto de sabotaje; (iii) huelga, cierre de la planta o conflicto laboral, incluso afectando al empleador; y (iv) arbitrariedades del poder, actos de cualquier gobierno, confiscación, embargo.

9.2 En caso de retraso en la ejecución atribuible a un evento de Fuerza Mayor, la fecha de entrega o el periodo de ejecución se pospondrá por un periodo al menos igual a la duración de la Fuerza Mayor. Si el acontecimiento que constituye la Fuerza Mayor persiste durante más de 3 meses, ambas Partes tendrán derecho a rescindir el CONTRATO o la parte del mismo afectada por la Fuerza Mayor sin indemnización, previa notificación por escrito a la otra Parte con siete (7) días de antelación.

10. DATOS PERSONALES

FINAPOLLINE SAS es responsable del tratamiento de los datos personales del COMPRADOR. Estos datos serán tratados de acuerdo con el RGPD. La finalidad del tratamiento es permitir la correcta ejecución del CONTRATO (tramitación de pedidos, entrega, facturación, etc.) y es necesario para las operaciones de prospección comercial. Si el COMPRADOR rechaza el tratamiento, no tendrá derecho a reclamar el cumplimiento incompleto del CONTRATO por parte del VENDEDOR. El VENDEDOR y FINAPOLLINE SAS son los únicos destinatarios de los datos, que no serán comunicados a terceros, salvo obligación legal, y no se realizará ninguna transferencia de datos a un país no comunitario. Estos datos se conservarán mientras exista un interés en mantener la finalidad del tratamiento. Cuando ya no sean necesarios para este fin, los datos se eliminarán mediante las medidas de seguridad adecuadas para garantizar la seudonimización o la destrucción total. El COMPRADOR puede ejercer sus derechos de acceso, rectificación y supresión ante FINAPOLLINE SAS, Departamento Jurídico, 17 avenue Gustave Eiffel, 33700 MERIGNAC, protectiondonnees@acteongroup.com. El COMPRADOR también puede presentar una reclamación ante la CNIL.

11. ÉTICA Y CUMPLIMIENTO

El COMPRADOR declara que cumple y se asegurará de que el USUARIO FINAL cumpla con cualquier convenio internacional, ley o reglamento que le sea aplicable, incluyendo, entre otros, las normas de competencia, prevención de la corrupción, esquemas antidañativos y de transparencia, conflictos de intereses, prohibición de discriminación, respeto a la privacidad y protección de datos personales y del medio ambiente. El COMPRADOR declara que no está afectado por ninguna sanción comercial impuesta, en particular y sin limitación, por las Naciones Unidas, la Unión Europea y/o los Estados Unidos. El COMPRADOR se compromete a proporcionar, a petición del VENDEDOR, cualquier documentación que demuestre la veracidad de esta declaración. Se entiende que las obligaciones del VENDEDOR en virtud del CONTRATO están sujetas a la veracidad de las declaraciones anteriores. Además, el COMPRADOR se compromete a eximir al VENDEDOR de cualquier responsabilidad derivada de un incumplimiento al respecto por parte del COMPRADOR. El COMPRADOR se compromete a no revender a los USUARIOS FINALES que podrán hacer la misma declaración.

12. CONFIDENCIALIDAD

El COMPRADOR se compromete a mantener la confidencialidad de toda la información comunicada por el VENDEDOR en relación con el PRODUCTO, incluyendo, entre otros, el CONTRATO, el precio, la composición, la aplicación y el uso del PRODUCTO. Ni el COMPRADOR ni el USUARIO FINAL podrán utilizar dicha información fuera del ámbito del CONTRATO, ni divulgarla a terceros sin el previo consentimiento por escrito del VENDEDOR. Si el COMPRADOR no es el USUARIO FINAL, se compromete a que el USUARIO FINAL cumpla con las mismas obligaciones de confidencialidad.

13. FIRMA ELECTRÓNICA

El CONTRATO podrá celebrarse mediante firma electrónica y ambas partes declaran haber tomado todas las medidas oportunas para que la firma electrónica del CONTRATO sea estampada por su representante debidamente autorizado. Las partes renuncian a cualquier disputa sobre la fiabilidad del proceso de firma electrónica utilizado.

14. LEY APLICABLE - LENGUA - RESOLUCIÓN DE CONFLICTOS

14.1 ESTAS CONDICIONES ESTÁN SUJETAS A LA LEGISLACIÓN DEL ESTADO DEL VENDEDOR, CON EXCLUSIÓN DE LAS DISPOSICIONES DEL CONVENIO DE VIENA DE 21 DE ABRIL DE 1980.

14.2 LA LENGUA DE LAS CGV ES LA LENGUA DEL VENDEDOR. EN CASO DE CONTRADICCIÓN CON UNA VERSIÓN EN OTRO IDIOMA, PREVALECEÁ LA VERSIÓN EN EL IDIOMA DEL VENDEDOR.

14.3 CUALQUIER LITIGIO RELACIONADO CON LAS PRESENTES CONDICIONES, UN CONTRATO O UN PRODUCTO, ASÍ COMO CUALQUIER RELACIÓN JURÍDICA, INCLUSO DELICTIVA, RESULTANTE DE LOS MISMOS, QUE NO SE RESUELVA DE FORMA AMISTOSA EN EL PLAZO DE 30 DÍAS DESDE SU NOTIFICACIÓN, SERÁ RESUELTO POR EL TRIBUNAL COMPETENTE DE LA JURISDICCIÓN EN LA QUE SE ENCUENTRE EL DOMICILIO SOCIAL DEL VENDEDOR, SIN PERJUICIO DE LOS RECURSOS DE GARANTÍA, PLURALIDAD DE DEMANDADOS O CONEXIDAD, E INCLUSO PARA LOS PROCEDIMIENTOS SUMARIOS O POR REQUERIMIENTO.

Reciclaje



El reciclaje de los equipos eléctricos y de las pilas permite conservar los recursos naturales y evitar cualquier riesgo de contaminación. Con este fin, ACTEON Iberica cumple con sus obligaciones relativas al “fin de vida” de los dispositivos electromédicos¹ y baterías² que introduce en el mercado, a través de su adhesión al Sistema Integrado de Gestión de las fundaciones ECOASIMELEC y ECOPILAS.

¹Real Decreto 110/2015 por el que se modifica el anterior Real Decreto 208/2005, de 25 de febrero, sobre aparatos eléctricos y electrónicos y la gestión de sus residuos - Registro de Aparatos Eléctricos y Electrónicos REI-RAEE nº 270.

²Real Decreto 106/2008, de 1 de febrero, sobre pilas y acumuladores y de la gestión ambiental de sus residuos y su posterior modificación en el Real Decreto 710/2015 - Registro de Pilas y Acumuladores REI-RPA nº 650.

Contactos

Administración de ventas

Telf: 932 714 481
adv.es@acteongroup.com

DIRECTOR COMERCIAL



José Luis Soriano

Telf: 932 714 481
jose-luis.soriano@acteongroup.com

DIRECTOR ADMINISTRATIVO

Pol Carnero

Telf: 932 714 481
pol.carnero@acteongroup.com

RESPONSABLE DE MARKETING

Miquel Pujol

Telf: 932 714 481
miquel.pujol@acteongroup.com

Responsables comerciales



Jorge Juan Poch
Cataluña y Aragón

Telf: 609 302 318
jorjan.poch@acteongroup.com



Daniel Ruiz
Madrid y zona centro

Telf: 690 307 192
daniel.ruiz@acteongroup.com



Rogelio Daza
Andalucía, Extremadura y
Canarias

Telf: 609 675 042
rogelio.daza@acteongroup.com



Adolfo Rúas
Portugal, Galicia, León,
Zamora y Salamanca

Telf: +34 639 693 443
adolfo.ruas@acteongroup.com



José Antonio Navarro
Valencia, Castellón, Alicante,
Murcia, Baleares, Albacete
y Teruel

Telf: 629 505 030
jose-antonio.navarro@acteongroup.com



Unai Arroyo
País Vasco, Navarra, Rioja,
Asturias, Cantabria y Burgos

Telf: 606 035 570
unai.arroyo@acteongroup.com

Delegados comerciales



Noemí Barjola
Cataluña y Aragón

Tel: 616 946 001
noemi.barjola@acteongroup.com



Francisco José Méndez
Andalucía, Extremadura y
Canarias

Tel: 618 470 322
fran.mendez@acteongroup.com

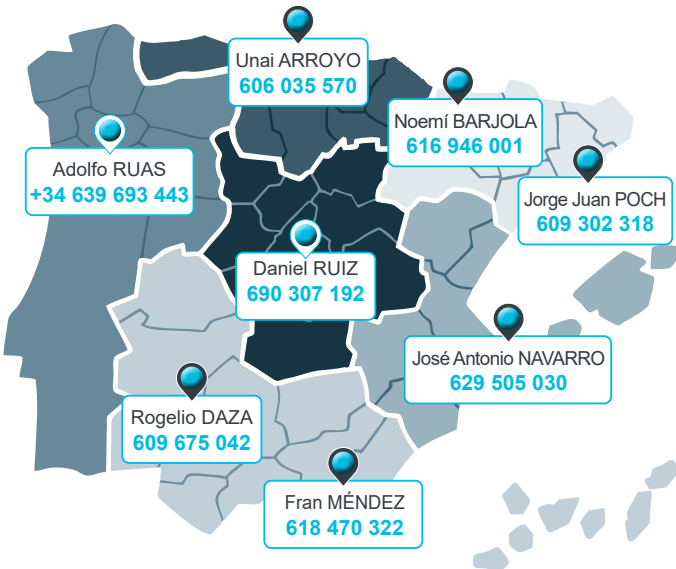

Pueden realizar sus consultas a la dirección relacionada al pie de página de la contraportada y/o a nuestros responsables comerciales de su zona (según detalle de zonas)

CUSTOMER CARE

Técnicos de campo (FST)

FST MANAGER

Joan Pascual

Telf: 932 714 481
joan.pascual@acteongroup.com

Michel Moreno

Telf: 699 212 161
michel.moreno@acteongroup.com

Javier Paraíso

Telf: 659 624 228
javier.paraíso@acteongroup.com

Roberto Leal

Telf: 659 624 306
roberto.leal@acteongroup.com

Juan Luis Ocaña

Telf: 649 424 338
juan-luis.ocana@acteongroup.com

Toni Tovar

Telf: 620 456 118
toni.tovar@acteongroup.com

Mikel Arzelus

Telf: 681 319 873
mikel.arzelus@acteongroup.com

Toni Tovar

Telf: 620 456 118
toni.tovar@acteongroup.com

Miquel Angel Gonzalo

Telf: 669 445 084
miguel.a.gonzalo@acteongroup.com

Asistencia técnica remota y centro reparaciones (HD)

HD MANAGER

Marc Torres

Telf: 932 714 481
marc.torres@acteongroup.com

Albert Muñoz

Técnico Soporte Remoto

Telf: 932 714 481
albert.munoz@acteongroup.com

José Enrique Figueroa

Técnico Soporte Remoto

Telf: 932 714 481
jose.enriquefigueroa@acteongroup.com

José M^a Budí

Técnico Aparatología

Telf: 932 714 481
sat.es@acteongroup.com

Victor Blanco

Técnico Aparatología

Telf: 932 714 481
sat.es@acteongroup.com

Atención al cliente

Carmen Fernandez

Telf: 932 714 481
repcion.es@acteongroup.com

ATENCIÓN
AL CLIENTE



+34 932 714 481

Almacén

Telf: 932 714 481
almacen.es@acteongroup.com

ACTEON
WHATSAPP

Servicio
Técnico



(+34) 676 323 844



**Pol. Ind. Can Clapers,
Avda. Principal Nº 11H,
08181 Sentmenat,
Barcelona**

**Tel: +34 932 714 481
info.es@acteongroup.com**

Síguenos



Documento no contractual - Copyright © 2026
ACTEON MEDICO-DENTAL IBERICA, S.A.U.
Todos los derechos reservados. Ninguna información
o parte de este documento puede ser reproducida o
transmitida bajo cualquier forma sin la autorización
previa de ACTEON®.

Solo para uso profesional dental.

Lea atentamente las instrucciones de uso.

Toda la información esencial para garantizar
un uso correcto de estos productos se incluye
en los manuales de uso o en el resumen de las
características de los productos, disponibles en
www.acteongroup.com/es.

Actualización: Enero de 2026