

#1/21
1.4.21 - 30.9.21

Fácil
aplicação no
sulco

A Simplicidade numa Cápsula

VOCO Retraction Paste

Pasta de Retração para alargamento temporário e secagem do sulco gengival

- **Ponta fina e flexível** – aplicação fácil e precisa no sulco
- **Viscosity Change** – a consistência da pasta muda durante a aplicação, mediante mais ou menos pressão exercida
- **Boa visibilidade** – contraste com a gengiva
- **Procedimento limpo** – fácil e rápida limpeza

NOVO



REF 1012 Caps 25 x 0,3 g

Desconto**
25%

REF 1013 Caps 100 x 0,3 g

VOCO Retraction Paste

PASTA DE RETRAÇÃO PARA ALARGAMENTO
TEMPORÁRIO E SECAGEM DO SULCO GENGIVAL



VOCO Retraction Paste – vai além da retração

O alargamento temporário e a secagem do sulco gengival, assim como a hemostasia, são funções básicas de qualquer pasta de retração. Assim se criam as condições ideais para as impressões, quer clássicas, quer digitais, de alta precisão.

Relativamente à aplicação da pasta, a VOCO pensou um passo à frente: A ponta fina e higiénica da *SingleDose* permite a aplicação da pasta diretamente no sulco gengival com grande precisão. Graças à ponta flexível, a aplicação é mais rigorosa para os tecidos, sendo por isso mais cómoda para os pacientes do que a utilização de cânulas de metal ou a colocação de fios de retração.

De acordo com a pressão de aplicação exercida na cápsula, a viscosidade altera gradualmente, assim designada de Viscosity Change. A pasta é fácil de extrair, flui bem sobre os tecidos e pode ser aplicada de modo muito preciso, empregando pouca pressão. No sulco gengival, tem consistência firme, o que proporciona um eficaz alargamento temporário do sulco. Já depois de 1 a 2 minutos de ação, a VOCO Retraction Paste pode ser facilmente removida com um jato de ar e água.



Antes

Depois

Fonte: Dr. Jürgen Manhart



A VOCO Retraction Paste aplicada

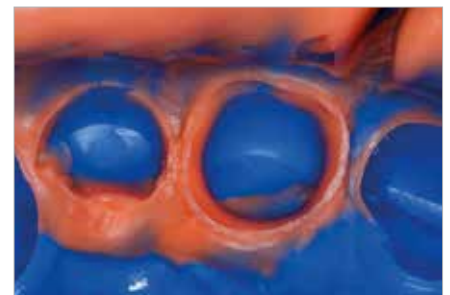

Impressão precisa com o V-Posil



MATERIAIS DE RESTAURAÇÃO / ADESIVO

VisCalor® bulk

Compósito Bulk fill termo viscoso

- Ao ser aquecido, o material torna-se fluído para a aplicação e, logo de seguida, já pode ser esculpido (tecnologia de termo viscosos)
- Escoamento ideal para as margens e zonas retentivas – minimiza o risco de fendas marginais
- Restaurações Bulk fill de 4 mm e não necessita de recobrimento
- Aplicação sem bolhas de ar
- Uma cor universal e três cores estéticas
- Cânula fina – ideal para zonas difíceis de aceder

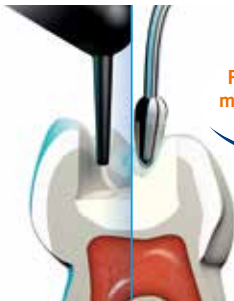

Primeiro compósito do mundo com a tecnologia de termo viscosos



Desconto**
40%

REF 6062 Set Dispenser Caps 80 x 0,25 g (16 x universal, 16 x A1, 16 x A2, 32 x A3), VisCalor Dispenser

REF 9143 VisCalor Dispenser – Dispositivo de pré-aquecimento

Desconto**
36%

REF 6063 Set Caps Warmer Caps 80 x 0,25 g (16 x universal, 16 x A1, 16 x A2, 32 x A3), Caps Warmer

REF 6065 Caps 16 x 0,25 g universal

REF 6066 Caps 16 x 0,25 g A1

REF 6067 Caps 16 x 0,25 g A2

REF 6068 Caps 16 x 0,25 g A3

Grandio®SO Light Flow

Material de restauração nano-híbrido, fluído – baixa viscosidade

- Aplicação altamente precisa graças à cânula extrafina, sendo assim ideal para pequenas cavidades e zonas de difícil acesso



Desconto**
30%

REF 2585 Set seringa 5 x 2 g (A1, A2, A3, A3.5, WO), acessórios

Grandio®SO Flow

Material de restauração nano-híbrido, fluído e universal – viscosidade média

- Excelente fluidez, uso universal e aplicação precisa



Desconto**
30%

REF 2720 Set seringa 5 x 2 g (A1, A2, A3, A3.5, WO), escala de cores, acessórios

Grandio®SO Heavy Flow

Material de restauração nano-híbrido fluído, universal – alta viscosidade

- Maior viscosidade, ou seja, não escorre e é de uso universal



Desconto**
30%

REF 2680 Set seringa 5 x 2 g (A2, A3, A3.5, WO, GA5), escala de cores, acessórios

Admira® Fusion

Material de restauração de ORMOCER® nano-híbrido, universal

- O primeiro material de restauração do mundo exclusivamente à base de cerâmica
- A menor contração de polimerização e uma tensão de contração particularmente baixa em relação a todos os outros compósitos de restauração convencionais
- Inerte, ou seja, altamente biocompatível e extremamente resistente a alterações de cor
- As excelentes qualidades de manipulação, a fácil obtenção do polimento de alto brilho e a elevada dureza superficial garantem ótimos resultados no longo prazo
- Compatível com todos os adesivos convencionais

Nenhum monômero clássico, sem monômeros residuais!



Desconto 30%

- REF 2750 Set + adesivo
Seringa 5 x 3 g (A2, A3, GA3.25, A3.5, Admira Fusion x-tra), escala de cores + Futurabond U *SingleDose* 20 un.
- REF 2780 Set + adesivo
Caps 75 x 0,2 g (15 x cada cor: A2, A3, GA3.25, A3.5, Admira Fusion x-tra), escala de cores + Futurabond U *SingleDose* 20 un.

4+1*

- Seringa 3 g¹ Caps 15 x 0,2 g¹
- ¹ Pode encontrar os números de referência das diferentes cores em www.voco.dental ou no catálogo principal.

Admira® Fusion Flow

Material de restauração de ORMOCER® nano-híbrido, fluido e fotopolimerizável



Desconto 30%

- REF 2816 Set de seringas 5 x 2 g (A1, A2, A3, A3.5, WO) escala de cores, acessórios

4+1*

- Seringa 2 x 2 g, várias cores¹

Admira® Fusion x-tra

Material de restauração de ORMOCER® nano-híbrido, 4 mm



4+1*

- REF 2810 Seringa 3 g universal
REF 2811 Caps 15 x 0,2 g universal

Admira® Fusion x-base

Material de restauração de ORMOCER® nano-híbrido fluido para bases, 4 mm



4+1*

- REF 2812 Seringa 2 x 2 g universal

Futurabond® U

Adesivo universal de polimerização dual

- Um bond para todos os casos! Dispensa o uso de qualquer outro adesivo no consultório!
- Autocondicionamento, condicionamento seletivo ou condicionamento total – a escolha é sua
- Extraordinária variedade de aplicações
- Tolerante à humidade



- REF 1571 *SingleDose* 50 un., acessórios

Desconto** 12%

- REF 1572 *SingleDose* 200 un., acessórios

ORAL CARE

CleanJoy®

Pasta fluoretada para profilaxia e polimento em três graus de intensidade de limpeza

- Consistência firme e homogênea, não causa salpicos (2.000 - 3.000 rpm)
- Sem parabenos
- Disponível em três graus de abrasividade, para uma profilaxia individualizada consoante o caso
- Codificação com as cores do semáforo: simples e inconfundível



Pasta verde
(fina –
valor RDA** = 16)

Pasta amarela
(média –
valor RDA** = 127)

Pasta vermelha
(grossa –
valor RDA** = 195)

** Valor RDA (medidos de acordo com a DIN EN ISO 11609)

Tubo 100 g

	fina	média	grossa
Menta	REF 2090	REF 2091	REF 2092
Caramelo	REF 6090	REF 6091	REF 6092
Cereja	REF 6098	REF 6099	REF 6100

Desconto**
33%

Tubo 3 x 100 g mixed (fina, média, grossa)

Menta	Caramelo	Cereja
REF 2993	REF 2994	REF 2992

Desconto**
25%

Tubo 4 x 100 g fina

Menta	REF 2089
-------	----------

SingleDose 200 x 2 g

	fina	média	grossa
Menta	REF 2096	REF 2097	REF 2098
Caramelo	REF 6094	REF 6095	REF 6096
Cereja	REF 6102	REF 6103	REF 6104

VOCO Profluorid® Varnish

Verniz dessensibilizante dentário com fluoretos (5 % NaF)

- Rápida dessensibilização e libertação de fluoretos (5 % NaF \pm 22.600 ppm de fluoretos)
- Aplicação simples – tolerante à humidade
- Disponível em sete agradáveis sabores
- Aplicação em camada fina, permitindo poupar material
- Verniz estético, da cor do dente



SingleDose 50 x 0,40 ml

Melão	Caramelo	Cereja
REF 1269	REF 2226	REF 2227
Menta	Bubble Gum	Cola-Limão
REF 2228	REF 2238	REF 2240
Pina Colada		
REF 2242		

Desconto**
25%

SingleDose 200 x 0,40 ml

Melão	Caramelo	Cereja
REF 1271	REF 2229	REF 2230
Menta	Bubble Gum	Cola-Limão
REF 2231	REF 2239	REF 2241
Pina Colada		
REF 2243		

Aplicação



SingleDose 48 x 0,40 ml

Mixed	REF 2225
-------	----------

Contém todos
os sabores para
experimentar

Bifix® Hybrid Abutment

Compósito de cimentação universal e de polimerização dual, para aplicação intra e extraoral

- All-in-one – cimentação permanente de todos os materiais dentários de uso corrente
- Máxima flexibilidade – aplicação intraoral em consultório e extraoral em laboratório
- Alta estética – os substratos dentários escuros são perfeitamente mascarados pelas cores altamente opacas
- Com pastas try-in – perfeita simulação da cor para pilares híbridos, coroas sobre pilares e restaurações coronárias



Desconto**
30%

REF 2995 Implant set mixed – corresponde a REF 2410 + 2412 + 2413 (3 x seringa QuickMix 10 g, 3 x Try-In seringa 2,5 g, acessórios)

REF 2411 seringa QuickMix 10 g (universal HO)
REF 2412 seringa QuickMix 10 g (branco HO)
REF 2413 seringa QuickMix 10 g (translúcido)
+ cada uma incl. Try-In seringa 2,5 g, acessórios

Desconto**
18%

REF 2410 Implant set – seringa QuickMix 10 g (universal HO), Try-In seringa 2,5 g, Ceramic Bond frasco 5 ml, Futurabond U *SingleDose* 5 un., acessórios

V-Posil

Material de impressão de alta precisão, polivinil siloxano

- Silicone de adição altamente hidrófilo, para uma máxima precisão
- Longo tempo de trabalho e, ao mesmo tempo, curto tempo de presa intraoral
- Elevada resistência à rutura e grande capacidade de recuperação elástica o que confere uma maior segurança durante e após a retirada de boca
- Bom comportamento hidrófilo mesmo depois de ganhar presa, permitindo vaziar a impressão e confeccionar a prótese com exatidão



Putty Fast / Heavy Soft Fast / Mono Fast



Desconto**
15%

Set inicial Putty Fast / Light Fast
REF 2991

Putty Fast Cartucho 2 x 380 ml
Light Fast Cartucho 2 x 50 ml

Set inicial Heavy Soft Fast / Light Fast
REF 2985

Heavy Soft Fast Cartucho 2 x 380 ml
Light Fast Cartucho 2 x 50 ml

Set inicial Mono Fast / Light Fast
REF 2987

Mono Fast Cartucho 2 x 380 ml
Light Fast Cartucho 2 x 50 ml

Desconto**
15%

Set inicial Putty Fast / Light Fast
REF 2984

Putty Fast Pote 2 x 450 ml
Light Fast Cartucho 2 x 50 ml

**comparativamente com o preço individual

ENCOMENDAS

Para encomendar os produtos das VOCOferas, entre em contacto com o seu promotor VOCO ou com o seu depósito. As ofertas são válidas apenas nos parceiros comerciais participantes das promoções. Os preços promocionais do seu depósito serão levados em consideração.

Servico ao cliente: Linha gratuita: 00 800 44 444 555
Fax: +49 (0) 4721-719-2931 · E-Mail: service@voco.de

Este folheto foi distribuído por: